

# 補聴器助成制度実施自治体

2024.04.06現在

○ 助成自治体 39都道府県



全日本年金者組合大阪府本部調べ

## 270市区町村

新	自治体名	制度開始	年齢	金額上限	所得要件など
	兵庫県	2022年度のみ	65歳以上	20,000円	県のアンケートに協力、医師の証明
		〈高齢者の補聴器活用調査のための購入補助事業〉400名先着順			
1	北海道 赤井川村	1984.02	65歳以上	30,000円	所得制限なし
2	北見市	2014.04	70歳以上	補聴器の支給	住民税非課税世帯
3	池田町	2020.04	65歳以上	50,000円	聴力40~70デシベル以下
4	豊頃町	2020.04	65歳以上	30,000円	町民税非課税世帯
5	蘭越町	2020.04	70歳以上	30,000円	町民税非課税世帯
6	東川町	2021.04	65歳以上	30,000円	聴力30以上
7	新得町	2021.04	65歳以上	50,000円	聴力40~70デシベル以下、所得制限なし
8	幌加内町	2021.04	65歳以上	20,000円	聴力40~70デシベル以下、非課税世帯
9	上土幌町	2021.07	65歳以上	50,000円	聴力40~70デシベル以下
10	歌志内市	2022.04	65歳以上	30,000円	耳鼻科医師から必要性を認められた人
11	東神楽町	2022.04	65歳以上	40,000円	聴力40~70デシベル以下
12	美瑛町	2022.04	70歳以上	25,000円	聴力30~70デシベル以下
13	根室市	2022.04	全年齢	100,000円	年に1度修理費1万円、医師の判断
14	厚岸町	2022.04	全年齢	基準額	聴力30以上
15	弟子屈町	2022.04	全年齢	基準額	聴力30以上
16	上川町	2022.04	65歳以上	50,000円	聴力40~70デシベル以下、所得制限なし
17	浦幌町	2022.04	全年齢	50,000円	聴力40~70デシベル以下
18	沼田町	2022.04	18歳以上	30,000円	町民税非課税又は均等割りの方
19	赤平市	2022.10	65歳以上	50,000円	非課税の方 医師の診断書
20	鹿追町	2022.10	65歳以上	30,000円	聴力40~70デシベル以下、所得制限なし
21	網走市	2023.04	18歳以上	基準額	聴力40以上、医師の証明書、所得制限あり
22	木古内町	2023.04	65歳以上	30,000円	聴力40~70デシベル以下、医師の証明
23	北広島市	2024.04	65歳以上	50,000円	所得制限なし、補聴器専門医の証明
24	青森県 つがる市	2024.04	18歳以上	基準額	所得制限なし(家族あり)、補聴器専門医、専門店
25	大鰐町	2024.04	65歳以上	30,000円	所得制限なし、補聴器専門医、専門販売店
26	西目屋村	2024.04	18歳以上	40,000円	課税は20,000円、補聴器専門医、専門販売店
27	深浦町	2024.04	18歳以上	30,000円	所得制限なし、補聴器専門医、専門販売店
28	東通村	2024.04	18歳以上	40,000円	課税は20,000円、補聴器専門医、専門販売店
29	六ヶ所村	2024.04	18歳以上	50,000円	課税は25,000円、補聴器専門医、専門販売店
30	鯉ヶ沢町	2024.04	18歳以上	50,000円	課税は25,000円、補聴器専門医、専門販売店
31	岩手県 大船渡市	2001.04	18歳以上	43,000円	非課税10割、課税9割
32	遠野市	2008.04	60歳以上	43,900円	生保10割、それ以外9割
33	九戸村	2020.12	18歳以上	43,900円	聴力40~70デシベル以下
34	久慈市	2022.09	65歳以上	43,900円基	聴力40~70デシベル以下、原則基準価格の9割
35	釜石市	2023.05	60歳以上	50,000円	聴力40~70以下、市民税所得割46万円以下
36	陸前高田市	2023.07	65歳以上	40,000円	聴力50~70デシベル以下、税金滞納していない
37	宮古市	2023.10	65歳以上	42,000円	聴力40~70デシベル以下、補聴器専門医
38	宮城県 富谷市	2022.04	65歳以上	20,000円	聴力40以上、集音器などの機器は対象外
39	大郷町	2022.10	65歳以上	30,000円	住民税非課税世帯、医師の証明
40	東松島市	2023.04	65歳以上	30,000円	聴力40デシベル~、医師の診断書、
41	名取市	2024.04	65歳以上	20,000円	聴力40デシベル~、医師の診断書、
42	秋田県 三種町	2020.04	65歳以上	20,000円	住民税非課税世帯
43	横手市	2023.04	18歳以上	50,000円	収入制限なし、医師の診断書、集音機は対象外
44	仙北市	2023.04	65歳以上	30,000円	収入制限なし、医師の診断書、
45	にかほ市	2023.10	18歳以上	50,000円	聴力30デシベル~、医師の診断書、
46	由利本荘市	2024.04	18歳以上	50,000円	課税25,000円 聴力30~70デシベル以下
47	山形県 庄内町	2022.04	65歳以上	20,000円	町民税非課税世帯
48	山形市	2022.12	65歳以上	40,000円	聴こえくっきり事業定員100人で試行実施
49	福島県 二本松市	2005	65歳以上	現物支給	聴力55~70デシベル以下
50	南相馬市	2023.04	65歳以上	100,000円	聴力40~70デシベル以下、所得制限なし
51	西郷村	2023.04	65歳以上	25,000円	聴力40~70デシベル以下、所得制限なし
52	白河市	2023.04	65歳以上	20,000円	住民税非課税世帯、医師の証明
53	金山町	2023.07	18歳以上	30,000円	聴力40~70デシベル以下、医師の証明
54	茨城県 古河市	2006.04	65歳以上	10,000円	所得制限なし
55	土浦市	2023.04	65歳以上	20,000円	所得制限なし
56	筑西市	2023.04	65歳以上	25,000円	聴力40~70以下、非課税世帯、集音機×
57	城里町	2023.04	65歳以上	10,000円	
58	栃木県 宇都宮市	1978.04	65歳以上	現物支給	生保・所得税非課税世帯は負担ゼロ
59	足利市	2001.04	75歳以上	現物支給	住民税非課税世帯、ポケット型限定
60	鹿沼市	2023.04	65歳以上	40,000円	聴力40デシベル~、所得制限なし
61	真岡市	2023.06	65歳以上	50,000円	住民税非課税世帯、医師の証明
62	群馬県 大泉町	2020.04	65歳以上	20,000円	聴力50デシベル以上、住民税非課税世帯
63	前橋市	2022.04	65歳以上	25,000円	市民税非課税世帯、医師が必要と認めた方
64	太田市	2022.10	65歳以上	30,000円	聴力40~70デシベル以下

- ・埼玉県朝霞市2021年度で廃止
- ・愛知県北名古屋市2021年度で廃止

(注) 制度内容が変更されている場合がありますので詳細は各自治体に確認して下さい。



### 広がる補聴器助成

・大阪府本部調べ掲載更新

2022年10月31日現在	114自治体
2022年12月31日現在	123自治体
2023年06月26日現在	184自治体
2023年09月25日現在	197自治体
2023年10月18日現在	218自治体
2024年01月04日現在	239自治体
2024年02月06日現在	238自治体
2024年04月06日現在	270自治体

#### 北海道

※ 旭川市 2024夏頃 実施予定

#### 青森県

※ 弘前市 2024夏頃 実施予定

※ 藤崎町 2024年度中 実施予定



西郷村※2024.04 75歳以上、非課税から改正

65		千代田町	2023.04	65歳以上	25,000円	聴力40~70デシベル以下、所得制限なし
66		館林市	2023.05	65歳以上	20,000円	聴力40~70デシベル以下、住民税非課税世帯
67		玉村町	2023.06	65歳以上	20,000円	聴力40~70デシベル以下、住民税非課税世帯
68		甘楽町	2024.04	65歳以上	25,000円	聴力40~70デシベル以下、医師の証明
69	埼玉県	朝霞市	2015.04	65歳以上	20,000円	住民税非課税世帯 ※2021年度で廃止
70		秩父市	2022.10	なし	20,000円	医師の診断書、集音機は対象外
71		小鹿野町	2022.04	65歳以上	20,000円	住民税非課税世帯、医師の証明
72		滑川町	2022.09	65歳以上	20,000円	医師の証明
73		草加市	2023.04	65歳以上	20,000円	住民税非課税世帯
74		鴻巣市	2023.04	18歳以上	40,000円	聴力40~70デシベル以下、医師の証明
75		吉見町	2023.04	65歳以上	20,000円	聴力40~70デシベル以下、医師の証明
76		皆野町	2023.04	65歳以上	20,000円	聴力40~70デシベル以下、医師の証明
77		越谷市	2023.07	65歳以上	30,000円	市町村民税非課税世帯、医師の証明
78		川口市	2024.04	65歳以上	20,000円	住民税非課税、医師の証明
79	千葉県	浦安市	1995	65歳以上	35,000円	所得制限なし。医師の証明
80		船橋市	2008.04	65歳以上	20,000円	住民税非課税世帯
81		印西市	2021.07	65歳以上	20,000円	所得制限なし
82		鎌ヶ谷市	2023.01	65歳以上	20,000円	住民税非課税
83	東京都	新宿区	1973	70歳以上	補聴器の支給	生保以外は自己負担2,000円
84		江戸川区	1979.04	65歳以上	35,000円	住民税非課税の方
85		葛飾区	1993.07	65歳以上	35,000円	住民税非課税
86		中央区	1996.04	65歳以上	35,000円	所得制限あり
87		大田区	2010.03	65歳以上	35,000円	住民税非課税
88		千代田区	2012.04	全年齢	50,000円	所得制限あり。2020上限が倍に増額
89		墨田区	2015.09	65歳以上	20,000円	住民税非課税の方
90		豊島区	2018.07	65歳以上	50,000円	住民税非課税の方 ※2023.42万円から増額
91		足立区	2020.07	65歳以上	50,000円	住民税非課税世帯、聴力40~70以下
92		文京区	2020.08	65歳以上	25,000円	住民税非課税の方
93		和島村	2020.09	65歳以上	20,000円	住民税非課税世帯
94		板橋区	2021.04	65歳以上	50,000円	住民税非課税の方
95		江東区	2021.04	65歳以上	現物支給と購入費助成(3万円上限)所得制限あり	
96		練馬区	2021.07	65歳以上	25,000円	住民税非課税世帯
97		渋谷区	2021.07	65歳以上	35,000円	住民税非課税の方、聴力40-70以下
98		港区	2022.04	60歳以上	137,000円	住民税課税の方は68,500円。調整システムあり
99		荒川区	2022.06	65歳以上	25,000円	住民税非課税、医師の診断書
100		三鷹市	2022.10	18歳以上	40,000円	所得210万円未満
101		日野市	2023.04	65歳以上	35,000円	所得制限あり、医師の診断書
102		府中市	2023.04	65歳以上	40,000円	所得制限あり、聴力40-70以下
103		三宅村	2023.04	65歳以上	25,000円	住民税非課税、医師の証明
104		杉並区	2023.06	65歳以上	45,700円	医師の証明、購入先・医師の指定あり
105		品川区	2023.07	65歳以上	35,000円	所得制限なし、聴力40-70以下
106		調布市	2023.10	18歳以上	40,000円	市民税非課税、40~70以下
107		小金井市	2023.10	65歳以上	30,000円	住民税非課税、医師の証明
108		目黒区	2023.11	65歳以上	50,000円	住民税非課税、40~70以下
109		中野区	2024.04	65歳以上	45,000円	両耳は9万円、住民税非課税
110		北区	2024.04	65歳以上	70,000円	住民税非課税
111		世田谷区	2024.04	65歳以上	50,000円	両耳は10万円、住民税非課税
112		小平市	2024.04	65歳以上	40,000円	住民税非課税、医師の証明
113	神奈川県	厚木市	1994.04	75歳以上	10,000円	自立支援用具等購入費助成、所得制限なし
114		愛川町	2022.04	70歳以上	20,000円	町民税等完納者
115		相模原市	2022.07	65歳以上	20,000円	住民税非課税世帯 ※モデル事業2023年度末まで
116		清川村	2021.04	65歳以上	10,000円	所得制限なし
117		逗子市	2023.06	65歳以上	30,000円	市民税非課税
118	新潟県	三条市	2020.04	50歳から74歳	50,000円	聴力30デシベル以上、医師の判断
119		阿賀野市	2020.04	18歳以上	30,000円	聴力30デシベル以上、医師の判断
120		聖籠町	2020.04	18歳以上	30,000円	聴力40デシベル以上、医師の判断
121		刈羽村	2020.04	18歳以上	100,000円	聴力30デシベル以上、医師の判断
122		弥彦村	2021.04	18歳以上	50,000円	聴力30デシベル以上、医師の判断
123		見附市	2021.04	50歳から74歳の一人暮らし	50,000円	聴力40デシベル以上、医師の判断
124		出雲崎町	2021.04	18歳以上	50,000円	聴力30デシベル以上、医師の判断
125		湯沢町	2021.04	18歳以上	50,000円	聴力30デシベル以上、医師の判断
126		加茂市	2021.07	18歳以上	50,000円	聴力40デシベル以上、医師の判断
127		粟島浦村	2021.10	18歳以上	30,000円	聴力30デシベル以上、医師の判断
128		十日町市	2022.04	18歳以上	50,000円	聴力40デシベル以上、医師の判断
129		上越市	2022.04	全年齢	52,900円	聴力30デシベル以上、医師の判断
130		胎内市	2022.04	18歳以上	70,000円	聴力30デシベル以上、医師の判断
131		佐渡市	2022.04	18歳以上	50,000円	聴力30デシベル以上、医師の判断
132		村上市	2022.04	18歳以上	50,000円	聴力40デシベル以上、医師の判断
133		燕市	2022.04	18歳以上	50,000円	聴力30デシベル以上、医師の判断
134		新発田市	2022.04	18歳以上	50,000円	聴力30デシベル以上、医師の判断
135		小千谷市	2022.04	50歳以上	50,000円	聴力30デシベル以上、医師の判断
136		妙高市	2022.04	18歳以上	基準	一側聴力40デシベル以上、医師の判断
137		五泉市	2022.04	18歳以上	50,000円	聴力30デシベル以上、医師の判断
138		魚沼市	2022.04	18歳以上	30,000円	聴力30デシベル以上、医師の判断

※ 東京都の補聴器補助制度  
 ・2007「高齢社会対策区市町村包括補助1/2補助」  
 ↓  
 ・2024.04 補聴器単独補助制度1/2補助  
 「高齢者聞こえのコミュニケーション支援事業」

※ 東京都特別区  
 23区中22区実施(96%)  
 東京都 ※台東区は2024.11実施予定

(大田区)※2024.04 2万円、70歳から改正

(豊島区)※2023.04 2万円から増額  
 (足立区)※2023.04 2.5万円から増額

(板橋区)※2024.04 2万円から増額

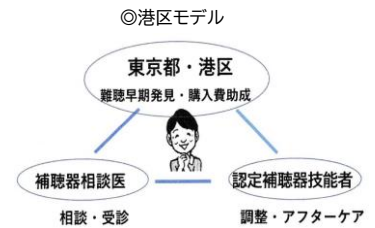

(品川区)※2024.04 所得制限撤廃

②

※ 新潟県 全30市町村実施(100%)

・対象年齢 18歳以上23/30市町村  
 ・日本耳鼻咽喉科学会新潟地方部会が2019年から  
 認知症予防対策として制度創設を県・30市町村に呼びかけ

139		阿賀町	2022.04	18歳以上	50,000円	聴力30デシベル以上、医師の判断
140		田上町	2022.04	18歳以上	50,000円	聴力30デシベル以上、医師の判断
141		津南町	2022.04	18歳以上	基準	聴力30デシベル以上、医師の判断
142		関川村	2022.04	18歳以上	50,000円	聴力40デシベル以上、医師の判断
143		新潟市	2022.07	50歳以上	25,000円	聴力30デシベル以上、医師の判断
144		柏崎市	2023.04	18歳以上	50,000円	聴力30デシベル以上、医師の判断
145		糸魚川市	2023.04	50歳から74歳	20,000円	聴力40デシベル以上、医師の判断
146		南魚沼市	2023.04	50歳以上	25,000円	聴力40デシベル以上、医師の判断
147		長岡市	2023.07	50歳から74歳	20,000円	聴力40デシベル以上、医師の判断
148	山梨県	山梨市	2023.06	18歳以上	30,000円	聴力40デシベル以上、医師の証明、所得制限あり
149		富士吉田市	2023.09	65歳以上	30,000円	医師の証明
150		甲州市	2023.09	18歳以上	30,000円	聴力40デシベル以上、医師の証明
151		忍野村	2023.12	65歳以上	30,000円	医師の証明
152	長野県	木曾町	2015.04	65歳以上	30,000円	所得制限なし
153		南箕輪村	2020.04	75歳以上	20,000円	聴力40～70デシベル以下、住民税非課税世帯
154		飯綱町	2021.04	18歳以上	30,000円	聴力40～70デシベル以下、住民税非課税の方
155		南木曾町	2021.04	65歳以上	30,000円	所得制限なし、技術者が常駐する店で購入
156		南牧村	2021.04	18歳以上	50,000円	所得制限なし
157		伊那市	2021.04	18歳以上	30,000円	軽度・中度難聴者対象、所得制限あり
158		松川村	2022.04	65歳以上	30,000円	聴力40～70デシベル以下、税金を滞納していない方
159		中川村	2022.04	65歳以上	100,000円	集音器、助聴器等は対象外
160		阿智村	2022.04	18歳以上	50,000円	聴力70デシベル以下、医師の証明
161		富士見町	2022.04	18歳以上	20,000円	聴力40～70デシベル以下、住民税非課税
162		飯島町	2022.04	75歳以上	20,000円	非課税世帯、医師の証明
163		下諏訪町	2023.04	18歳以上	30,000円	聴力40～70デシベル以下、医師の証明
164		飯山市	2023.04	18歳以上	30,000円	医師の証明、収入制限あり
165		大町市	2023.09	65歳以上	30,000円	医師の証明、収入制限あり
166		諏訪市	2024.04	60歳以上	30,000円	聴力40～、医師の証明、収入所得割3万円以下
167	静岡県	長泉町	2013	65歳以上	30,000円	所得制限なし
168		磐田市	2020.04	70歳以上	30,000円	住民税所得割46万円未満
169		焼津市	2021.04	65歳以上	30,000円	非課税世帯、聴力30デシベル以上
170		藤枝市	2022.04	65歳以上	50,000円	聴力70デシベル以下、住民税非課税世帯
171		富士宮市	2022.04	65歳以上	30,000円	所得制限なし、医師の診断書
172		御殿場市	2023.04	65歳以上	30,000円	70デシベル未満、医師の証明
173		掛川市	2023.06	40歳以上	50,000円	30～70以下、所得制限あり、64歳以下は2万円
174	岐阜県	飛騨市	2020.04	65歳以上	40,000円	聴力40デシベル以上、市内の販売店で購入のみ対象
175		輪之内町	2021.04	65歳以上	40,000円	聴力40デシベル以上、所得制限なし
176		白川村	2022.04	65歳以上	50,000円	聴力40デシベル以上、認定補聴器専門店で購入
177		海津市	2022.04	65歳以上	40,000円	聴力40～70デシベル以下、
178		岐南町	2023.04	65歳以上	40,000円	聴力40デシベル～
179		高山市	2023.04	65歳以上	50,000円	聴力40～69デシベル以下、非課税世帯
180		関市	2023.07	65歳以上	40,000円	聴力40デシベル～70以下、市民税非課税世帯
181	富山県	小矢部市	2022.04	65歳以上	30,000円	所得制限なし、医師が必要と認めた方
182		滑川市	2023.04	45歳以上	20,000円	聴力40～70デシベル以下、非課税世帯
183		黒部市	2024.04	65歳以上	30,000円	課税は1万円、
184	愛知県	北名古屋	2006.03	70歳以上	30,000円	※ 2021年度で廃止
185		設楽町	2020.04	65歳以上	50,000円	医師の証明
186		犬山市	2021.04	65歳以上	20,000円	聴力30～69デシベル以下、住民税非課税世帯
187		稲沢市	2021.10	70歳以上	一部助成	聴力40～70デシベル以下、住民税非課税世帯
188		あま市	2023.04	65歳以上	30,000円	聴力30デシベル～、住民税非課税世帯
189		知多市	2023.04	65歳以上	20,000円	聴力40～70デシベル以下、指定医療機関で意見書
190		大府市	2023.04	65歳以上	30,000円	聴力30デシベル～、医師の証明
191		豊明市	2023.10	60歳以上	30,000円	聴力30～70デシベル以下、課税世帯15,000円
192		岡崎市	2024.04	65歳以上	20,000円	非課税、聴力30～、医師の証明
193		武豊町	2024.04	65歳以上	30,000円	課税15,000円、聴力30～、医師の証明
194	三重県	朝日町	2022.04	65歳以上	22,000円	所得制限なし
195		南伊勢町	2023.02	65歳以上	30,000円	聴力40～70デシベル以下、医師の証明
196	滋賀県	豊郷町	2020.04	18歳以上	25,000円	住民税非課税世帯、医師の証明
197		東近江市	2023.04	65歳以上	20,000円	医師の証明、所得制限なし
198		長浜市	2023.04	65歳以上	40,000円	聴力40～70デシベル以下、非課税世帯
199		甲良町	2023.04	18歳以上	40,000円	医師の証明、
200		多賀町	2023.05	18歳以上	25,000円	医師の証明、保課税世帯
201		甲賀市	2024.04	65歳以上	20,000円	非課税、医師の証明
202		愛荘町	2024.04	18歳以上	30,000円	医師の証明
203	京都府	京丹後市	2023.04	65歳以上	20,000円	聴力40～70デシベル以下、住民税非課税
204		精華町	2023.04	65歳以上	20,000円	指定医師で診断
205	大阪府	貝塚市	2021.12	65歳以上	25,000円	住民税非課税世帯、医師が必要と認めた方
206		交野市	2023.04	65歳以上	25,000円	住民税非課税世帯、
207		泉大津市	2023.06	50歳以上	50,000円	所得制限なし、聴力40以上、医師の証明
208		岬町	2023.05	65歳以上	50,000円	住民税非課税世帯、聴力40以上、医師の診断
209		富田林市	2023.09	65歳以上	25,000円	住民税非課税世帯、医師が必要と認めた方
210		大阪狭山市	2023.12	65歳以上	25,000円	市民税非課税世帯
211		島本町	2024.04	65歳以上	25,000円	住民税非課税
212		柏原市	2024.04	65歳以上	25,000円	住民税非課税



③

(小矢部市)※ 2024.4 2万円、非課税から改正

◎甲良町のHP わかりやすいですよ  
補聴器購入費助成がはじまりました！

大阪府

- ※ 河内長野市 2024.5月 実施予定
- ※ 熊取町 2024.6月 実施予定
- ※ 忠岡町 2024.7月 実施予定
- ※ 東大阪市 2024.秋以降 実施予定

213		松原市	2024.04	50歳以上	25,000円	課税1万円、
214	兵庫県	明石市	2021.07	65歳以上	20,000円	医師の証明
215		稲美町	2022.04	65歳以上	30,000円	医師が必要と認め証明を受けた方
216		相生市	2022.04	65歳以上	20,000円	住民税非課税世帯
217		養父市	2022.04	65歳以上	30,000円	医師の証明
218		新温泉町	2023.04	65歳以上	30,000円	医師の証明、集音機は対象外
219		多可町	2023.04	65歳以上	35,000円	聴力40～70デシベル以下、医師の証明、集音機×
220		加西市	2023.04	65歳以上	30,000円	医師の証明、所得制限なし
221		朝来市	2023.04	65歳以上	30,000円	聴力40～70デシベル以下、医師の証明、
222		福崎町	2024.04	65歳以上	30,000円	聴力40～70デシベル以下、医師の証明、
223		播磨町	2024.04	65歳以上	30,000円	聴力40～70デシベル以下、医師の証明、
224		たつの市	2024.04	65歳以上	20,000円	40～70以下、医師の証明、集音器対象外
225	奈良県	斑鳩町	2022.04	65歳以上	20,000円	聴力30～70デシベル以下、町税滞納していない人
226		三郷町	2022.07	65歳以上	20,000円	聴力50～70デシベル以下、町税滞納していない人
227		桜井市	2023.04	65歳以上	20,000円	非課税世帯、指定医で受診
228		香芝市	2023.07	65歳以上	20,000円	聴力50～70デシベル以下、非課税世帯
229	和歌山県	紀美野町	2022.04	65歳以上	20,000円	住民税非課税、医師が認めた方
230		すさみ町	2022.04	18歳以上	20,000円	所得制限なし
231		和歌山市	2023.04	65歳以上	20,000円	住民税非課税世帯
232		印南市	2023.04	65歳以上	20,000円	税金を滞納していない方
233		和歌山市	2023.04	65歳以上	20,000円	非課税、医師の証明
234	鳥取県	湯梨浜町	2021.09	65歳以上	30,000円	聴力40～70デシベル以下
235		大山町	2022.08	65歳以上	30,000円	聴力40～70デシベル以下、医師が認めた方
236		日吉津村	2022.04	40歳以上	30,000円	医師の証明
237		北栄町	2023.04	65歳以上	30,000円	聴力40～70デシベル以下、所得制限なし
238		三朝町	2023.04	65歳以上	30,000円	聴力40～70デシベル以下が基本
239		境港市	2023.04	65歳以上	30,000円	聴力30～70デシベル以下が基本
240		岩美町	2023.04	65歳以上	30,000円	聴力40～70デシベル以下、住民税非課税世帯
241		琴浦町	2023.04	40歳以上	30,000円	聴力40～70デシベル以下、医師の証明
242		日野町	2023.10	65歳以上	30,000円	聴力30～70デシベル以下、医師の証明
243	島根県	益田市	2022.04	65歳以上	25,000円	聴力40～70デシベル以下、介護保険料1～5
244	岡山県	備前市	2021.10	65歳以上	50,000円	住民税非課税世帯
245		瀬戸内市	2021.07	65歳以上	50,000円	住民税非課税世帯
246		吉備中央町	2023.04	65歳以上	50,000円	医師の証明
247	愛媛県	砥部町	2024.04	65歳以上	25,000円	所得制限なし、医師の証明
248	高知県	四万十町	2023.04	65歳以上	50,000円	住民税非課税世帯
249		いの町	2023.04	65歳以上	30,000円	聴力40～70デシベル以下が基本
250		仁淀川町	2023.04	65歳以上	20,000円	所得制限なし、聴力25～70デシベル以下
251		土佐清水市	2023.06	65歳以上	50,000円	住民税非課税世帯、聴力40～70、医師の証明
252	福岡県	田川市	2007.04	全年齢	43,900(耳かけ型)1/2助成	住民税非課税世帯、均等割りのみ
253		小竹町	2022.04	65歳以上	43,900円	聴力50～70デシベル以下、治療で改善が見込めない
254		みやこ町	2022.04	65歳以上	20,000円	住民税非課税世帯
255		大刀洗町	2023.04	65歳以上	25,000円	聴力40～70デシベル以下、非課税の方
256		豊前市	2023.04	65歳以上	20,000円	聴力40～70デシベル以下、非課税世帯
257	長崎県	五島市	2023.04	65歳以上	37,000円	聴力50デシベル以上。非課税世帯
258	熊本県	益城町	2020.04	65歳以上	30,000円	医師の証明
259		五木村	2021.04	65歳以上	50,000円	村の審査基準あり
260		長州町	2023.10	65歳以上	30,000円	医師の証明
261	宮崎県	三股町	2022.04	65歳以上	30,000円	聴力40～70デシベル以下
262		新富町	2023.04	65歳以上	30,000円	医師の証明、モデル事業
263		諸塚村	2023.06	65歳以上	50,000円	医師の証明
264	鹿児島県	曾於市	2022.04	65歳以上	20,000円	医師の証明
265	沖縄県	那覇市	2022.05	65歳以上	25,000円	非課税世帯 医師の証明 R5年度上限40人
266		南風原町	2023.04	65歳以上	25,000円	住民税非課税世帯、医師の証明
267		恩納村	2023.04	65歳以上	25,000円	住民税非課税世帯、医師の証明
268		西原町	2023.06	65歳以上	25,000円	住民税非課税世帯、医師、R5年度上限20人
269		読谷村	2023.06	65歳以上	50,000円	医師の証明、R5年度上限10人
270		豊見城市	2023.08	65歳以上	25,000円	住民税非課税世帯、医師、R5年度上限20人
271		金武町	2023.09	全年齢	25,000円	住民税非課税世帯、医師の証明
272		北中城村	2023.11	60歳以上	25,000円	住民税非課税世帯、医師、R5年度上限25人



④

岡山県

※ 岡山市 2024年度中に実施予定

広島県

※ 福山市 2024.10実施予定

山口県

※ 岩国市 2024.7実施予定

佐賀県

※ 基山町 2024年度中に実施予定



⑨ 272は制度廃止された埼玉県朝霞市、愛知県北名古屋市を含んでいます

⑩ 各自治体の詳細はホームページや直接当該自治体に問い合わせして下さい



※制度開始年度

開始年度	自治体数	%
1970年代	3	1.1%
1980年代	1	0.4%
1990年代	4	1.5%
2000年代	8	2.9%
2010年代	8	2.9%
2020年	19	7.0%
2021年	30	11.0%
2022年	70	25.7%
2023年	100	36.8%
2024年	29	10.7%
計	272	100.0%

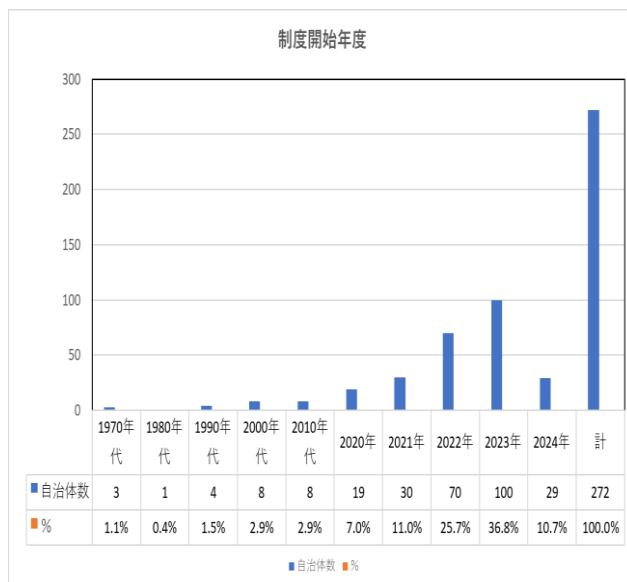

⑤

※対象年齢

年齢	自治体数	%
全年齢	9	3.3%
18歳以上	55	20.2%
40歳以上	3	1.1%
45歳以上	1	0.4%
50歳以上	4	1.5%
50歳-74歳	3	1.1%
60歳以上	6	2.2%
65歳以上	177	65.1%
70歳以上	9	3.3%
75歳以上	5	1.8%
計	272	100.0%

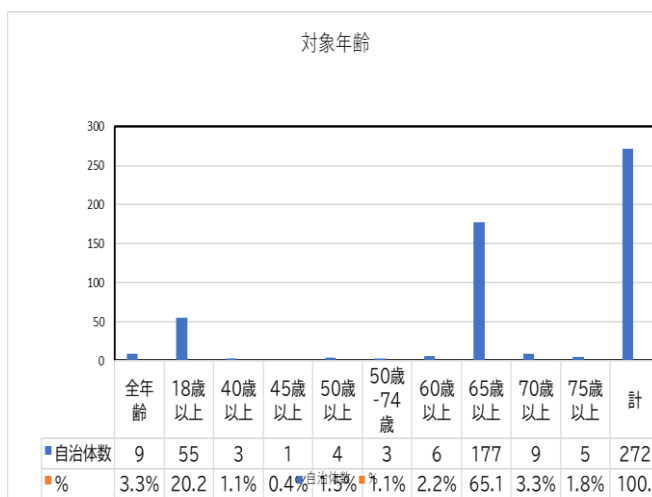

※助成金額

金額	自治体数	%
10,000円	4	1.5%
20,000円	59	21.7%
22,000円	1	0.4%
25,000円	33	12.1%
30,000円	68	25.0%
35,000円	8	2.9%
37,000円	1	0.4%
40,000円	18	6.6%
42,000円	1	0.4%
43,000円	1	0.4%
43,900円	5	1.8%
45,000円	1	0.4%
45,700円	1	0.4%
50,000円	51	18.8%
52,900円	1	0.4%
70,000円	2	0.7%
00,000円	4	1.5%
37,000円	1	0.4%
基準	6	2.2%
現物支給	6	2.2%
計	272	100.0%

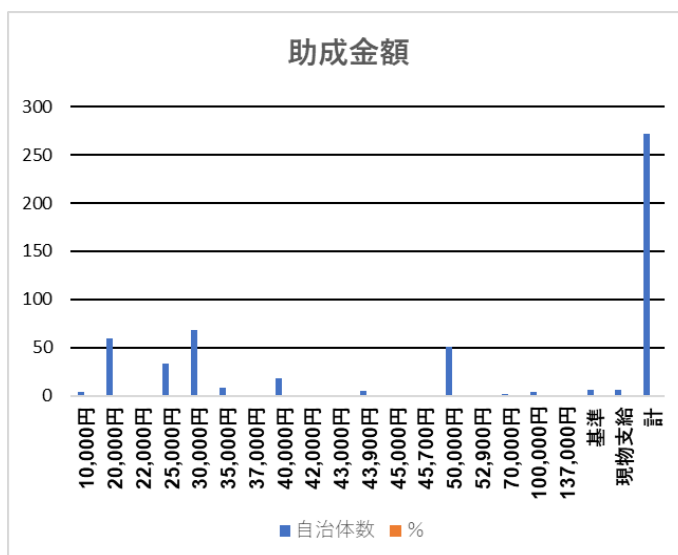

## お願い

すでに実施している市町村や新たに実施した市町村、補助要件が改正された市町村など補聴器関連の情報をお知らせ下さい。情報提供資料に反映させていただきます。

全日本年金者組合 大阪府本部

TEL 06-6354-7207

FAX 06-6354-7746 Eメール info@O<sup>ー</sup>nenkin.com

