

# 補聴器助成制度実施自治体

2024.10.31現在

○ 助成自治体 41/47都道府県

全日本年金者組合大阪府本部調べ

372市区町村

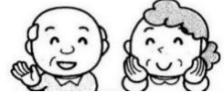

新	自治体名	制度開始	年齢	金額上限	所得要件など	
	兵庫県	2022年度のみ	65歳以上	20,000円	県のアンケートに協力、医師の証明	
		(高齢者の補聴器活用調査のための購入補助事業) 400名先着順				
	岐阜県	2022.2023年度			「高齢者補聴器購入費助成事業費補助金」を提案したが否決	
		(補助基準2万円 県1/4、市町村1/4, 利用者1/2)				
	秋田県				「補聴器外来設置等促進事業費補助金」研修会参加費及び検査機器導入経費助成を実施	
	東京都	2024.4			「高齢者聞こえのコミュニケーション支援事業」(補聴器単独補助)開始。予算5億8300万円	
		①購入助成1/2上限14万4900円 ②普及啓発事業10/10補助				
1	北海道	赤井川村	1984.02	65歳以上	30,000円	所得制限なし
2		北見市	2014.04	70歳以上	補聴器の支給	住民税非課税世帯
3		池田町	2020.04	65歳以上	50,000円	聴力40～70デシベル以下
4		豊頃町	2020.04	65歳以上	30,000円	町民税非課税世帯
5		蘭越町	2020.04	70歳以上	30,000円	町民税非課税世帯
6		東川町	2021.04	65歳以上	30,000円	聴力30以上
7		新得町	2021.04	65歳以上	50,000円	聴力40～70デシベル以下、所得制限なし
8		幌加内町	2021.04	65歳以上	20,000円	聴力40～70デシベル以下、非課税世帯
9		上土幌町	2021.07	65歳以上	50,000円	聴力40～70デシベル以下
10		歌志内市	2022.04	65歳以上	30,000円	耳鼻科医師から必要性を認められた人
11		東神楽町	2022.04	65歳以上	40,000円	聴力40～70デシベル以下
12		美瑛町	2022.04	70歳以上	25,000円	聴力30～70デシベル以下
13		根室市	2022.04	全年齢	100,000円	年に1度修理費1万円、医師の判断
14		厚岸町	2022.04	全年齢	基準額	聴力30以上
15		弟子屈町	2022.04	全年齢	基準額	聴力30以上
16		上川町	2022.04	65歳以上	50,000円	聴力40～70デシベル以下、所得制限なし
17		浦幌町	2022.04	全年齢	50,000円	聴力40～70デシベル以下
18		沼田町	2022.04	18歳以上	30,000円	町民税非課税又は均等割りの方
19		赤平市	2022.10	65歳以上	50,000円	非課税の方 医師の診断書
20		鹿追町	2022.10	65歳以上	30,000円	聴力40～70デシベル以下、所得制限なし
21		網走市	2023.04	18歳以上	基準額	聴力40以上、医師の証明書、所得制限あり
22		木古内町	2023.04	65歳以上	30,000円	聴力40～70デシベル以下、医師の証明
23		秩父別町	2023.04	全年齢	40,000円	聴力30～70デシベル以下、医師の証明
24		当麻町	2023.04	65歳以上	25,000円	聴力40～70デシベル以下、医師の証明
25		北広島市	2024.04	65歳以上	50,000円	所得制限なし、補聴器専門医の証明
26		留寿都村	2024.04	65歳以上	30,000円	障害者総合支援法対象外
27		美幌町	2024.04	65歳以上	30,000円	非課税世帯、両耳6万円上限
28		浜中町	2024.04	全年齢	基準額	18歳未満は所得制限なし、医師の証明
29		旭川市	2024.07	65歳以上	50,000円	自宅生活者が対象、2024年モデル事業
30	青森県	つがる市	2024.04	18歳以上	基準額	所得制限なし(家族あり)、補聴器専門医、専門店
31		大鰐町	2024.04	65歳以上	30,000円	所得制限なし、補聴器専門医、専門店
32		西目屋村	2024.04	18歳以上	40,000円	課税は20,000円、補聴器専門医、専門店
33		深浦町	2024.04	18歳以上	30,000円	所得制限なし、補聴器専門医、専門店
34		東通村	2024.04	18歳以上	40,000円	課税は20,000円、補聴器専門医、専門店
35		六ヶ所村	2024.04	18歳以上	50,000円	課税は25,000円、補聴器専門医、専門店
36		鯉ヶ沢町	2024.04	18歳以上	50,000円	課税は25,000円、補聴器専門医、専門店
37		弘前市	2024.08	65歳以上	30,000円	30～70デシベル以下、医師、5年経過後再申請可
38		藤崎町	2024.10	65歳以上	30,000円	聴力30～70デシベル以下、医師の証明
39		板柳町	2024.10	18歳以上	30,000円	聴力30～、医師の証明
40	岩手県	大船渡市	2001.04	18歳以上	43,000円	非課税10割、課税9割
41		遠野市	2008.04	60歳以上	43,900円	生保10割、それ以外9割
42		九戸村	2020.12	18歳以上	43,900円	聴力40～70デシベル以下
43		久慈市	2022.09	65歳以上	43,900円	聴力40～70デシベル以下、原則基準価格の9割
44		釜石市	2023.05	60歳以上	50,000円	聴力40～70以下、市民税所得割46万円以下
45		陸前高田市	2023.07	65歳以上	40,000円	聴力50～70デシベル以下、税金滞納していない
46		宮古市	2023.10	65歳以上	42,000円	聴力40～70デシベル以下、補聴器専門医
47		山田町	2024.04	65歳以上	42,000円	聴力40～70デシベル以下、5年経過後再申請可
48	宮城県	富谷市	2022.04	65歳以上	20,000円	聴力40以上、集音器などの機器は対象外
49		大郷町	2022.10	65歳以上	30,000円	住民税非課税世帯、医師の証明
50		東松島市	2023.04	65歳以上	30,000円	聴力40デシベル～、医師の診断書、
51		名取市	2024.04	65歳以上	20,000円	聴力40デシベル～、医師の診断書、

- ・埼玉県朝霞市2021年度で廃止
- ・愛知県北名古屋市2021年度で廃止

(注) 制度内容が変更されている場合がありますので詳細は各自治体に確認して下さい。



## 広がる補聴器助成

・大阪府本部調べ掲載更新

2022年10月31日現在	114自治体
2022年12月31日現在	123自治体
2023年06月26日現在	184自治体
2023年09月25日現在	197自治体
2023年10月18日現在	218自治体
2024年01月04日現在	239自治体
2024年02月06日現在	238自治体
2024年04月06日現在	270自治体
2024年05月31日現在	286自治体
2024年10月31日現在	372自治体

### 青森県

※ 平川市 2024.12 実施予定



52	秋田県	三種町	2020.04	65歳以上	20,000円	住民税非課税世帯
53		横手市	2023.04	18歳以上	50,000円	収入制限なし、医師の診断書、集音機は対象外
54		仙北市	2023.04	65歳以上	30,000円	収入制限なし、医師の診断書、
55		にかほ市	2023.10	18歳以上	50,000円	聴力30デシベル～、医師の診断書、
56		由利本荘市	2024.04	18歳以上	50,000円	課税25,000円 聴力30～70デシベル以下
57		湯沢町	2024.04	18歳以上	50,000円	聴力30～デシベル。医師の証明
58		大仙町	2024.04	18歳以上	50,000円	30～70デシベル以下、医師、5年経過後再申請可
59		北秋田市	2024.04	65歳以上	50,000円	聴力40～デシベル。医師の証明。住民税非課税者
60	山形県	庄内町	2022.04	65歳以上	20,000円	町民税非課税世帯
61		尾花沢町	2023.04	18歳以上	20,000円	聴力70デシベル以下、医師の証明
62		金山町	2024.06	18歳以上	40,000円	30～70、医師の証明、課税世帯2万円上限
63		山形市	2022.12	65歳以上	40,000円	聴こえくつきり事業定員100人で試行実施
64	福島県	二本松市	2005	65歳以上	現物支給	聴力55～70デシベル以下
65		南相馬市	2023.04	65歳以上	100,000円	聴力40～70デシベル以下、所得制限なし
66		西郷村	2023.04	65歳以上	25,000円	聴力40～70デシベル以下、所得制限なし
67		白河市	2023.04	65歳以上	20,000円	住民税非課税世帯、医師の証明
68		金山町	2023.07	18歳以上	30,000円	聴力40～70デシベル以下、医師の証明
69		会津若松市	2024.04	18歳以上	20,000円	聴力40～、医師の証明
70		浅川町	2024.05	65歳以上	25,000円	聴力40～70デシベル以下、医師の証明
71	茨城県	古河市	2006.04	65歳以上	10,000円	所得制限なし
72		土浦市	2023.04	65歳以上	20,000円	所得制限なし
73		筑西市	2023.04	65歳以上	25,000円	聴力40～70以下、非課税世帯、集音機×
74		城里町	2023.04	65歳以上	10,000円	
75		龍ヶ崎市	2024.04	65歳以上	30,000円	聴力40～70デシベル以下、医師の証明
76		つくば市	2024.04	65歳以上	30,000円	聴力40～70デシベル以下、医師の証明
77		稲敷市	2024.04	65歳以上	20,000円	市民税を対応していない事
78		東海市	2024.07	18歳以上	50,000円	課税2万5千円、聴力30、医師の証明
79	栃木県	宇都宮市	1978.04	65歳以上	現物支給	生保・所得税非課税世帯は負担ゼロ
80		足利市	2001.04	75歳以上	現物支給	住民税非課税世帯、ポケット型限定
81		鹿沼市	2023.04	65歳以上	40,000円	聴力40デシベル～、所得制限なし
82		真岡市	2023.06	65歳以上	50,000円	住民税非課税世帯、医師の証明
83	群馬県	大泉町	2020.04	65歳以上	20,000円	聴力50デシベル以上、住民税非課税世帯
84		前橋市	2022.04	65歳以上	25,000円	市民税非課税世帯、医師が必要と認めた方
85		太田市	2022.10	65歳以上	30,000円	聴力40～70デシベル以下
86		千代田町	2023.04	65歳以上	25,000円	聴力40～70デシベル以下、所得制限なし
87		館林市	2023.05	65歳以上	20,000円	聴力40～70デシベル以下、住民税非課税世帯
88		玉村町	2023.06	65歳以上	20,000円	聴力40～70デシベル以下、住民税非課税世帯
89		甘楽町	2024.04	65歳以上	25,000円	聴力40～70デシベル以下、医師の証明
90		渋川市	2024.04	65歳以上	30,000円	課税2万円、聴力40～、医師の証明
91		棒東村	2024.04	65歳以上	50,000円	聴力40～、医師の証明
92		吉岡町	2024.05	65歳以上	25,000円	聴力40～、医師の証明
93	埼玉県	朝霞市	2015.04	65歳以上	20,000円	住民税非課税世帯 ※2021年度で廃止
94		秩父市	2022.10	なし	20,000円	医師の診断書、集音機は対象外
95		小鹿野町	2022.04	65歳以上	20,000円	住民税非課税世帯、医師の証明
96		滑川町	2022.09	65歳以上	20,000円	医師の証明
97		草加市	2023.04	65歳以上	20,000円	住民税非課税世帯
98		鴻巣市	2023.04	18歳以上	40,000円	聴力40～70デシベル以下、医師の証明
99		吉見町	2023.04	65歳以上	20,000円	聴力40～70デシベル以下、医師の証明
100		皆野町	2023.04	65歳以上	20,000円	聴力40～70デシベル以下、医師の証明
101		越谷市	2023.07	65歳以上	30,000円	市町村民税非課税世帯、医師の証明
102		川口市	2024.04	65歳以上	20,000円	住民税非課税、医師の証明
103		戸田市	2024.04	65歳以上	40,000円	所得制限なし、聴力40～70以下、医師の証明
104		蕨市	2024.04	65歳以上	40,000円	所得制限なし、聴力40～、医師の証明
105		横瀬町	2024.04	65歳以上	20,000円	所得制限なし、聴力40～、医師の証明
106		嵐山町	2024.04	65歳以上	20,000円	所得制限なし、聴力40～、医師の証明
107		桶川市	2024.04	18～22歳	基準額	学校教育法に規定する学校、予備校等在籍生徒
108		鶴ヶ島市	2024.05	65歳以上	50,000円	課税2万円、聴力40～70以下、医師の証明
109		川越市	2024.07	65歳以上	30,000円	聴力40～70デシベル以下、医師の証明
110	千葉県	浦安市	1995	65歳以上	35,000円	所得制限なし。医師の証明
111		船橋市	2008.04	65歳以上	20,000円	住民税非課税世帯
112		印西市	2021.07	65歳以上	20,000円	所得制限なし
113		鎌ヶ谷市	2023.01	65歳以上	20,000円	住民税非課税
114		市川市	2024.04	65歳以上	30,000円	非課税世帯、医師の証明
115		富里市	2024.04	65歳以上	20,000円	医師の証明
116		多古市	2024.04	65歳以上	35,000円	聴力40～70以下、医師の証明
117		南房総市	2024.07	65歳以上	20,000円	非課税世帯、医師の証明
118	東京都	新宿区	1973	70歳以上	補聴器の支給	生保以外は自己負担2,000円

西郷村※2024.04 75歳以上、非課税から改正



119	江戸川区	1979.04	65歳以上	35,000円	所得制限あり
120	葛飾区	1993.07	65歳以上	35,000円	住民税非課税
121	中央区	1996.04	65歳以上	35,000円	所得制限あり
122	大田区	2010.03	65歳以上	35,000円	住民税非課税
123	千代田区	2012.04	全年齢	50,000円	所得制限あり。
124	墨田区	2015.09	65歳以上	35,000円	住民税非課税の方、5年経過後再申請可
125	豊島区	2018.07	65歳以上	50,000円	課税2万円
126	足立区	2020.07	65歳以上	50,000円	聴力40-70以下
127	文京区	2020.08	65歳以上	25,000円	住民税非課税の方
128	利島村	2020.09	65歳以上	50,000円	住民税非課税世帯
129	板橋区	2021.04	65歳以上	50,000円	住民税非課税の方
130	江東区	2021.04	65歳以上	現物支給と購入費助成(3万円上限)	所得制限あり
131	練馬区	2021.07	65歳以上	72,000円	課税36,000円
132	渋谷区	2021.07	65歳以上	45,000円	聴力40-70以下、所得制限あり
133	港区	2022.04	60歳以上	137,000円	住民税課税の方は68,500円。調整システムあり
134	荒川区	2022.06	65歳以上	72,450円	住民税非課税、医師の診断書
135	三鷹市	2022.10	18歳~64歳	40,000円	所得210万円未満
136	日野市	2023.04	65歳以上	35,000円	所得制限あり、医師の診断書
137	府中市	2023.04	65歳以上	40,000円	所得制限あり、聴力40-70以下
138	三宅村	2023.04	65歳以上	25,000円	住民税非課税、医師の証明
139	杉並区	2023.06	65歳以上	48,300円	医師の証明、課税24,200円
140	品川区	2023.07	65歳以上	35,000円	所得制限なし、聴力40-70以下
141	調布市	2023.10	18歳以上	40,000円	市民税非課税、40~70以下
142	小金井市	2023.10	65歳以上	30,000円	住民税非課税、医師の証明
143	目黒区	2023.11	65歳以上	50,000円	住民税非課税、40~70以下
144	中野区	2024.04	65歳以上	45,000円	両耳は9万円、所得制限あり
145	北区	2024.04	65歳以上	70,000円	住民税非課税
146	世田谷区	2024.04	65歳以上	50,000円	住民税非課税
147	小平市	2024.04	65歳以上	40,000円	住民税非課税、医師の証明
148	武蔵野市	2024.06	65歳以上	50,000円	聴力40~70以下、医師の証明
149	昭島市	2024.06	65歳以上	40,000円	聴力40~、医師の証明、5年経過後再申請可
150	立川市	2024.07	18歳以上	40,000円	聴力40~、医師の証明、5年経過後再申請可
151	青梅市	2024.09	65歳以上	40,000円	40~70、医師、5年経過後再申請可、非課税
152	狛江市	2024.09	18歳以上	40,000円	非課税又は所得が210万円以下、医師の証明
153	台東区	2024.11	65歳以上	144,900円	課税72,450円、医師の証明
154	神奈川県 厚木市	1994.04	75歳以上	20,000円	自立支援用具等購入費助成、在宅高齢者
155	愛川町	2022.04	70歳以上	20,000円	町民税等完納者
156	相模原市	2022.07	65歳以上	20,000円	住民税非課税世帯 ※モデル事業2023年度末まで
157	清川村	2021.04	65歳以上	10,000円	所得制限なし
158	逗子市	2023.06	65歳以上	30,000円	市民税非課税
159	中井町	2024.04	65歳以上	20,000円	非課税、医師の証明
160	大井町	2024.04	65歳以上	20,000円	聴力40~70以下、非課税、アンケート協力者
161	新潟県 三条市	2020.04	50歳から74歳	50,000円	聴力30デシベル以上、医師の判断
162	阿賀野市	2020.04	18歳以上	30,000円	聴力30デシベル以上、医師の判断
163	聖籠町	2020.04	18歳以上	30,000円	聴力40デシベル以上、医師の判断
164	刈羽村	2020.04	18歳以上	100,000円	聴力30デシベル以上、医師の判断
165	弥彦村	2021.04	18歳以上	50,000円	聴力30デシベル以上、医師の判断
166	見附市	2021.04	50歳から74歳の一人暮らし	50,000円	聴力40デシベル以上、医師の判断
167	出雲崎町	2021.04	18歳以上	50,000円	聴力30デシベル以上、医師の判断
168	湯沢町	2021.04	18歳以上	50,000円	聴力30デシベル以上、医師の判断
169	加茂市	2021.07	18歳以上	50,000円	聴力40デシベル以上、医師の判断
170	粟島浦村	2021.10	18歳以上	30,000円	聴力30デシベル以上、医師の判断
171	十日町市	2022.04	18歳以上	50,000円	聴力40デシベル以上、医師の判断
172	上越市	2022.04	全年齢	52,900円	聴力30デシベル以上、医師の判断
173	胎内市	2022.04	18歳以上	70,000円	聴力30デシベル以上、医師の判断
174	佐渡市	2022.04	18歳以上	50,000円	聴力30デシベル以上、医師の判断
175	村上市	2022.04	18歳以上	50,000円	聴力40デシベル以上、医師の判断
176	燕市	2022.04	18歳以上	50,000円	聴力30デシベル以上、医師の判断
177	新発田市	2022.04	18歳以上	50,000円	聴力30デシベル以上、医師の判断
178	小千谷市	2022.04	50歳以上	50,000円	聴力30デシベル以上、医師の判断
179	妙高市	2022.04	18歳以上	基準	一側聴力40デシベル以上、医師の判断
180	五泉市	2022.04	18歳以上	50,000円	聴力30デシベル以上、医師の判断
181	魚沼市	2022.04	18歳以上	30,000円	聴力30デシベル以上、医師の判断
182	阿賀町	2022.04	18歳以上	50,000円	聴力30デシベル以上、医師の判断
183	田上町	2022.04	18歳以上	50,000円	聴力30デシベル以上、医師の判断
184	津南町	2022.04	18歳以上	基準	聴力30デシベル以上、医師の判断
185	関川村	2022.04	18歳以上	50,000円	聴力40デシベル以上、医師の判断

・2024.04 補聴器単独補助制度1/2補助  
「高齢者聞こえのコミュニケーション支援事業」

※ 東京都特別区  
23区実施(100%)

(大田区)※2024.04 2万円、70歳から改正  
(千代田区)※2020 2万5千円から増額  
(豊島区)※2023.04 2万円から増額  
(足立区)※2023.04 2.5万円から増額・所得制限廃止  
(墨田区)※2023.04 2万円から増額  
(利島村)※2023.04 2万円から増額  
(板橋区)※2024.04 2万円から増額  
(練馬区)※2024.04 2万5千円から増額・所得制限廃止  
(渋谷区)※2024.05 3万5千円から増額  
(荒川区)※2024.04 2万5千円から増額・所得制限廃止  
(杉並区)※2024.06 45,700円から増額  
(品川区)※2024.04 所得制限撤廃

◎ 港区モデル

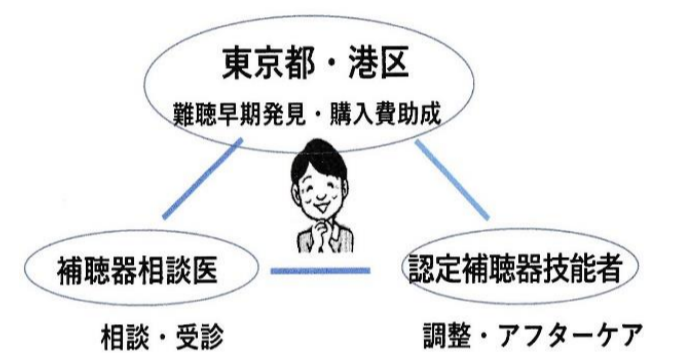

(厚木市)※2024.04 1万円から増額

※ 新潟県 全30市町村実施(100%)

・対象年齢 18歳以上23/30市町村  
・日本耳鼻咽喉科学会新潟地方部会が2019年から  
認知症予防対策として制度創設を県・30市町村に呼びかけ

	186		新潟市	2022.07	50歳以上	25,000円	聴力30デシベル以上、医師の判断
	187		柏崎市	2023.04	18歳以上	50,000円	聴力30デシベル以上、医師の判断
	188		糸魚川市	2023.04	50歳から74歳	20,000円	聴力40デシベル以上、医師の判断
	189		南魚沼市	2023.04	50歳以上	25,000円	聴力40デシベル以上、医師の判断
	190		長岡市	2023.07	50歳から74歳	20,000円	聴力40デシベル以上、医師の判断
	191	山梨県	山梨市	2023.06	18歳以上	30,000円	聴力40デシベル以上、医師の証明、所得制限あり
	192		富士吉田市	2023.09	65歳以上	30,000円	医師の証明
	193		甲州市	2023.09	18歳以上	30,000円	聴力40デシベル以上、医師の証明
	194		忍野村	2023.12	65歳以上	30,000円	医師の証明
	195	長野県	木曾町	2015.04	65歳以上	30,000円	所得制限なし
	196		南箕輪村	2020.04	75歳以上	20,000円	聴力40～70デシベル以下、住民税非課税世帯
	197		飯綱町	2021.04	18歳以上	30,000円	聴力40～70デシベル以下、住民税非課税の方
	198		南木曾町	2021.04	65歳以上	30,000円	所得制限なし、技術者が常駐する店で購入
	199		南牧村	2021.04	18歳以上	50,000円	所得制限なし
	200		伊那市	2021.04	18歳以上	30,000円	軽度・中度難聴者対象、所得制限あり
	201		松川村	2022.04	65歳以上	30,000円	聴力40～70デシベル以下、税金を滞納していない方
	202		中川村	2022.04	65歳以上	100,000円	集音器、助聴器等は対象外
	203		阿智村	2022.04	18歳以上	50,000円	聴力70デシベル以下、医師の証明
	204		富士見町	2022.04	18歳以上	20,000円	聴力40～70デシベル以下、住民税非課税
	205		飯島町	2022.04	75歳以上	20,000円	非課税世帯、医師の証明
	206		下諏訪町	2023.04	18歳以上	30,000円	聴力40～70デシベル以下、医師の証明
	207		飯山市	2023.04	18歳以上	30,000円	医師の証明、収入制限あり
	208		大町市	2023.09	65歳以上	30,000円	医師の証明、収入制限あり
	209		上松町	2023.04	65歳以上	30,000円	聴力40～70デシベル以下、医師の証明
	210		諏訪市	2024.04	60歳以上	30,000円	聴力40～、医師の証明、収入所得割3万円以下
	211		辰野町	2024.04	65歳以上	30,000円	聴力40～70デシベル以下、医師の証明
	212		朝日村	2024.05	65歳以上	30,000円	聴力40～70デシベル以下、5年経過後再申請可
	213	静岡県	長泉町	2013	65歳以上	30,000円	所得制限なし
	214		磐田市	2020.04	70歳以上	30,000円	住民税所得割46万円未満
	215		焼津市	2021.04	65歳以上	30,000円	非課税世帯、聴力30デシベル以上
	216		藤枝市	2022.04	65歳以上	50,000円	聴力70デシベル以下、住民税非課税世帯
	217		富士宮市	2022.04	65歳以上	30,000円	所得制限なし、医師の診断書
	218		御殿場市	2023.04	65歳以上	30,000円	70デシベル未満、医師の証明
	219		掛川市	2023.06	40歳以上	50,000円	30～70以下、所得制限あり、64歳以下は2万円
	220		沼津市	2024.04	65歳以上	50,000円	聴力40～70以下、医師の証明、非課税世帯
	221		島田市	2024.04	40歳以上	50,000円	聴力30～、医師の証明、非課税
	222		湖西市	2024.04	65歳以上	30,000円	聴力30～70以下、医師の証明、非課税
	223		伊豆の国市	2024.04	65歳以上	30,000円	聴力40～、医師の証明、
	224		東伊豆町	2024.04	65歳以上	30,000円	聴力40～70以下、医師の証明、非課税世帯
	225		小山町	2024.04	65歳以上	30,000円	医師の証明、
	226		袋井市	2024.05	40歳以上	30,000円	聴力30～70以下、医師の証明、アンケート協力
	227		静岡市	2024.04	65歳以上	30,000円	聞こえのチェックに参加して必要と判断された方
	228	岐阜県	飛騨市	2020.04	65歳以上	40,000円	聴力40デシベル以上、市内の販売店で購入のみ対象
	229		輪之内町	2021.04	65歳以上	40,000円	聴力40デシベル以上、所得制限なし
	230		白川村	2022.04	65歳以上	50,000円	聴力40デシベル以上、認定補聴器専門店で購入
	231		海津市	2022.04	65歳以上	40,000円	聴力40～70デシベル以下、
	232		岐南町	2023.04	65歳以上	40,000円	聴力40デシベル～
	233		高山市	2023.04	65歳以上	50,000円	聴力40～69デシベル以下、非課税世帯
	234		関市	2023.07	65歳以上	40,000円	聴力40デシベル～70以下、市民税非課税世帯
	235		安八町	2024.04	65歳以上	40,000円	聴力40デシベル～、町の登録事業者から購入
	236		神戸町	2024.04	65歳以上	40,000円	聴力40デシベル～、5年経過後市申請可
	237	富山県	小矢部市	2022.04	65歳以上	30,000円	所得制限なし、医師が必要と認めた方
	238		滑川市	2023.04	45歳以上	20,000円	聴力40～70デシベル以下、非課税世帯
	239		黒部市	2024.04	65歳以上	30,000円	課税は1万円、聴力40～
	240	愛知県	北名古屋	2006.03	70歳以上	30,000円	※ 2021年度で廃止
	241		設楽町	2020.04	65歳以上	50,000円	医師の証明
	242		犬山市	2021.04	65歳以上	20,000円	聴力30～69デシベル以下、住民税非課税世帯
	243		稲沢市	2021.10	70歳以上	一部助成	聴力40～70デシベル以下、住民税非課税世帯
	244		あま市	2023.04	65歳以上	30,000円	聴力30デシベル～、住民税非課税世帯
	245		知多市	2023.04	65歳以上	20,000円	聴力40～70デシベル以下、指定医療機関で意見書
	246		大府市	2023.04	65歳以上	30,000円	聴力30デシベル～、医師の証明
	247		豊明市	2023.10	60歳以上	30,000円	聴力30～70デシベル以下、課税世帯15,000円
	248		岡崎市	2024.04	65歳以上	20,000円	非課税、聴力30～、医師の証明
	249		武豊町	2024.04	65歳以上	30,000円	課税15,000円、聴力30～、医師の証明
	250		豊田市	2024.04	18歳以上	30,000円	課税15,000円、医師の証明
	251		みよし市	2024.04	60歳以上	30,000円	課税15,000円、医師の証明
	252		扶桑町	2024.04	65歳以上	30,000円	課税15,000円、医師の証明、5年後再申請可



8

(小矢部市)※ 2024.4 2万円、非課税から改正

253		小牧市	2024.07	18歳以上	35,266円	聴力40デシベル～69, 医師の証明、非課税世帯
254		一宮市	2024.07	65歳以上	30,000円	聴力40デシベル～70, 非課税世帯
255		東海市	2024.07	65歳以上	50,000円	課税25,000円、医師の証明
256		江南市	2024.10	65歳以上	30,000円	非課税世帯
257		春日井市	2024.10	65歳以上	30,000円	課税は1万5千円、聴力40～、医師の証明、
258	三重県	朝日町	2022.04	65歳以上	22,000円	所得制限なし
259		南伊勢町	2023.02	65歳以上	30,000円	聴力40～70デシベル以下、医師の証明
260		紀宝町	2024.04	65歳以上	30,000円	聴力40～
261	滋賀県	豊郷町	2020.04	18歳以上	25,000円	住民税非課税世帯、医師の証明
262		東近江市	2023.04	65歳以上	20,000円	医師の証明、所得制限なし
263		長浜市	2023.04	65歳以上	40,000円	聴力40～70デシベル以下、非課税世帯
264		甲良町	2023.04	18歳以上	40,000円	医師の証明、
265		多賀町	2023.05	18歳以上	25,000円	医師の証明、保課税世帯
266		甲賀市	2024.04	65歳以上	20,000円	非課税、医師の証明
267		愛荘町	2024.04	18歳以上	30,000円	医師の証明
268		近江八幡市	2024.08	65歳以上	20,000円	所得制限なし、聴力40～70デシベル以下、
269	京都府	京丹後市	2023.04	65歳以上	20,000円	聴力40～70デシベル以下、住民税非課税
270		精華町	2023.04	65歳以上	20,000円	指定医師で診断
271		京田辺市	2024.04	65歳以上	20,000円	所得制限なし、聴力40～70以下、医師の証明
272	大阪府	貝塚市	2021.12	65歳以上	25,000円	住民税非課税世帯、医師が必要と認めた方
273		交野市	2023.04	65歳以上	25,000円	住民税非課税世帯、
274		泉大津市	2023.06	50歳以上	50,000円	所得制限なし、聴力40以上、医師の証明
275		岬町	2023.05	65歳以上	50,000円	住民税非課税世帯、聴力40以上、医師の診断
276		富田林市	2023.09	65歳以上	25,000円	住民税非課税世帯、医師が必要と認めた方
277		大阪狭山市	2023.12	65歳以上	25,000円	市民税非課税世帯
278		島本町	2024.04	65歳以上	25,000円	住民税非課税
279		柏原市	2024.04	65歳以上	25,000円	住民税非課税
280		松原市	2024.04	50歳以上	25,000円	課税1万円、
281		泉佐野市	2024.04	65歳以上	50,000円	住民税非課税、聴力40～70以下、医師の証明
282		河内長野市	2024.06	65歳以上	25,000円	住民税非課税、聴力40～70以下、医師の証明
283		忠岡町	2024.07	65歳以上	50,000円	住民税非課税、聴力40～、医師の証明
284		八尾市	2024.07	65歳以上	25,000円	住民税非課税、市の介護予防事業に参加
285		東大阪市	2024.10	65歳以上	30,000円	非課税、医師、市登録事業者から購入、モデル事業
286		枚方市	2024.11	65歳以上	25,000円	市民税非課税世帯、医師の証明
287	兵庫県	明石市	2021.07	65歳以上	20,000円	医師の証明
288		稲美町	2022.04	65歳以上	30,000円	医師が必要と認め証明を受けた方
289		相生市	2022.04	65歳以上	20,000円	住民税非課税世帯
290		養父市	2022.04	65歳以上	30,000円	医師の証明
291		新温泉町	2023.04	65歳以上	30,000円	医師の証明、集音機は対象外
292		多可町	2023.04	65歳以上	35,000円	聴力40～70デシベル以下、医師の証明、集音機×
293		加西市	2023.04	65歳以上	30,000円	医師の証明、所得制限なし
294		朝来市	2023.04	65歳以上	30,000円	聴力40～70デシベル以下、医師の証明、
295		福崎町	2024.04	65歳以上	30,000円	聴力40～70デシベル以下、医師の証明、
296		播磨町	2024.04	65歳以上	30,000円	聴力40～70デシベル以下、医師の証明、
297		たつの市	2024.04	65歳以上	20,000円	40～70以下、医師の証明、集音器対象外
298		西脇市	2024.04	65歳以上	35,000円	所得制限なし、医師の証明、
299		南あわじ市	2024.04	65歳以上	40,000円	所得制限なし、40～70以下、医師の証明、
300		香美町	2024.04	65歳以上	30,000円	所得制限なし、40～70以下、医師の証明、
301		猪名川町	2024.08	65歳以上	20,000円	医師の証明
302	奈良県	斑鳩町	2022.04	65歳以上	20,000円	聴力30～70デシベル以下、町税滞納していない人
303		三郷町	2022.07	65歳以上	20,000円	聴力50～70デシベル以下、町税滞納していない人
304		桜井市	2023.04	65歳以上	20,000円	非課税世帯、指定医で受診
305		香芝市	2023.07	65歳以上	20,000円	聴力50～70デシベル以下、非課税世帯
306		宇陀市	2024.04	65歳以上	10,000円	軟骨電動イヤホン購入費助成
307		河合町	2024.04	65歳以上	20,000円	非課税世帯
308	和歌山県	紀美野町	2022.04	65歳以上	20,000円	住民税非課税、医師が認めた方
309		すさみ町	2022.04	18歳以上	20,000円	所得制限なし
310		和歌山市	2023.04	65歳以上	20,000円	住民税非課税世帯
311		印南市	2023.04	65歳以上	20,000円	税金を滞納していない方
312		和歌山市	2023.04	65歳以上	20,000円	非課税、医師の証明
313		有田市	2024.04	65歳以上	40,000円	非課税世帯、医師の証明
314	鳥取県	湯梨浜町	2021.09	65歳以上	30,000円	聴力40～70デシベル以下
315		大山町	2022.08	65歳以上	30,000円	聴力40～70デシベル以下、医師が認めた方
316		日吉津村	2022.04	40歳以上	30,000円	医師の証明
317		北栄町	2023.04	65歳以上	30,000円	聴力40～70デシベル以下、所得制限なし
318		三朝町	2023.04	65歳以上	30,000円	聴力40～70デシベル以下が基本
319		境港市	2023.04	65歳以上	30,000円	聴力30～70デシベル以下が基本

◎甲良町のHP わかりやすいですよ  
補聴器購入費助成がはじまりました！

大阪府

※ 熊取町 2025 実施予定



	320		岩美町	2023.04	65歳以上	30,000円	聴力40～70デシベル以下、住民税非課税世帯
	321		琴浦町	2023.04	40歳以上	30,000円	聴力40～70デシベル以下、医師の証明
	322		日野町	2023.10	65歳以上	30,000円	聴力30～70デシベル以下、医師の証明
	323		倉吉市	2024.04	65歳以上	30,000円	聴力40～70デシベル以下、5年後再申請可
	324	島根県	益田市	2022.04	65歳以上	25,000円	聴力40～70デシベル以下、介護保険料1～5
	325		安来市	2024.04	65歳以上	20,000円	聴力40～、医師の証明
	326		古賀町	2024.04	65歳以上	25,000円	聴力40～70デシベル以下、医師の証明
	327	岡山県	備前市	2021.10	65歳以上	50,000円	住民税非課税世帯
	328		瀬戸内市	2021.07	65歳以上	50,000円	住民税非課税世帯
	329		吉備中央町	2023.04	65歳以上	50,000円	医師の証明
	330		奈義町	2024.04	65歳以上	50,000円	所得制限なし、聴力40～70、医師の証明
	331		岡山市	2024.08	65歳以上	25,000円	医師の証明、非課税世帯
	332	広島県	呉市	2024.07	65歳以上	44,000円	聴力40～、医師の証明、5年後再申請可
	333		福山市	2024.10	65歳以上	25,000円	医師の証明
	334	山口県	岩国市	2024.07	65歳以上	30,000円	所得制限なし、医師の証明
	335		下関市	2024.07	65歳以上	30,000円	医師の証明
	336	愛媛県	砥部町	2024.04	65歳以上	25,000円	所得制限なし、医師の証明
	337		伊予市	2024.04	65歳以上	30,000円	30～70、医師の証明、非課税、アンケートに協力
	338		内子町	2024.04	65歳以上	30,000円	聴力30～70以下、医師の証明、
	339	高知県	四万十町	2023.04	65歳以上	50,000円	住民税非課税世帯
	340		いの町	2023.04	65歳以上	30,000円	聴力40～70デシベル以下が基本
	341		仁淀川町	2023.04	65歳以上	20,000円	所得制限なし、聴力25～70デシベル以下
	342		土佐清水市	2023.06	65歳以上	50,000円	住民税非課税世帯、聴力40～70、医師の証明
	343		四万十市	2024.05	65歳以上	50,000円	住民税非課税世帯、聴力40～70、医師の証明
	344		佐川町	2024.06	65歳以上	30,000円	聴力40～70デシベル以下
	345	福岡県	田川市	2007.04	全年齢	43,900(耳かけ型)1/2助成	住民税非課税世帯、均等割りのみ
	346		小竹町	2022.04	65歳以上	43,900円	聴力50～70デシベル以下、治療で改善が見込めない
	347		みやこ町	2022.04	65歳以上	20,000円	住民税非課税世帯
	348		大刀洗町	2023.04	65歳以上	25,000円	聴力40～70デシベル以下、非課税の方
	349		豊前市	2023.04	65歳以上	20,000円	聴力40～70デシベル以下、非課税世帯
	350		大野城市	2024.04	18歳以上	基準額	30～70、非課税、軽度・中等・高度・重度各基準
	351		吉富町	2024.04	65歳以上	30,000円	聴力40～70デシベル以下、医師の証明
	352		上毛町	2024.04	65歳以上	30,000円	医師の証明
	353	長崎県	五島市	2023.04	65歳以上	37,000円	聴力50デシベル以上。非課税世帯
	354	熊本県	益城町	2020.04	65歳以上	30,000円	医師の証明
	355		五木村	2021.04	65歳以上	50,000円	村の審査基準あり
	356		長州町	2023.10	65歳以上	30,000円	医師の証明
	357		和泉町	2024.04	65歳以上	30,000円	医師の証明
	358		芦北町	2024.04	65歳以上	30,000円	両耳6万円上限、施設に入所していない町民
	359	宮崎県	三股町	2022.04	65歳以上	30,000円	聴力40～70デシベル以下
	360		新富町	2023.04	65歳以上	30,000円	医師の証明、モデル事業
	361		諸塚村	2023.06	65歳以上	50,000円	医師の証明
	362	鹿児島県	曾於市	2022.04	65歳以上	20,000円	医師の証明
	363	沖縄県	那覇市	2022.05	65歳以上	25,000円	非課税世帯 医師の証明 R5年度上限40人
	364		南風原町	2023.04	65歳以上	25,000円	住民税非課税世帯、医師の証明
	365		恩納村	2023.04	65歳以上	25,000円	住民税非課税世帯、医師の証明
	366		西原町	2023.06	65歳以上	25,000円	住民税非課税世帯、医師、R5年度上限20人
	367		読谷村	2023.06	65歳以上	50,000円	医師の証明、R5年度上限10人
	368		豊見城市	2023.08	65歳以上	25,000円	住民税非課税世帯、医師、R5年度上限20人
	369		金武町	2023.09	全年齢	25,000円	住民税非課税世帯、医師の証明
	370		北中城村	2023.11	60歳以上	25,000円	住民税非課税世帯、医師、R5年度上限25人
	371		与那原町	2024.01	65歳以上	25,000円	医師の証明
	372		伊江村	2024.04	65歳以上	50,000円	課税25,000円、医師の証明
	373		今帰仁村	2024.04	65歳以上	25,000円	非課税世帯
	374		南城市	2024.08	65歳以上	25,000円	非課税世帯、医師の証明

佐賀県

※ 基山町 2025年度中に実施予定

10



④ 374は制度廃止された埼玉県朝霞市、愛知県北名古屋市を含んでいます

今回 掲載自治体

⑤ 各自治体の詳細はホームページや直接当該自治体に問い合わせして下さい



※ 制度開始年度

開始年度	自治体数	%
1970年代	3	0.8%
1980年代	1	0.3%
1990年代	4	1.1%
2000年代	8	2.1%
2010年代	8	2.1%
2020年代	19	5.1%
2021年代	30	8.0%
2022年代	69	18.5%
2023年代	106	28.3%
2024年代	126	33.7%
計	374	100.0%

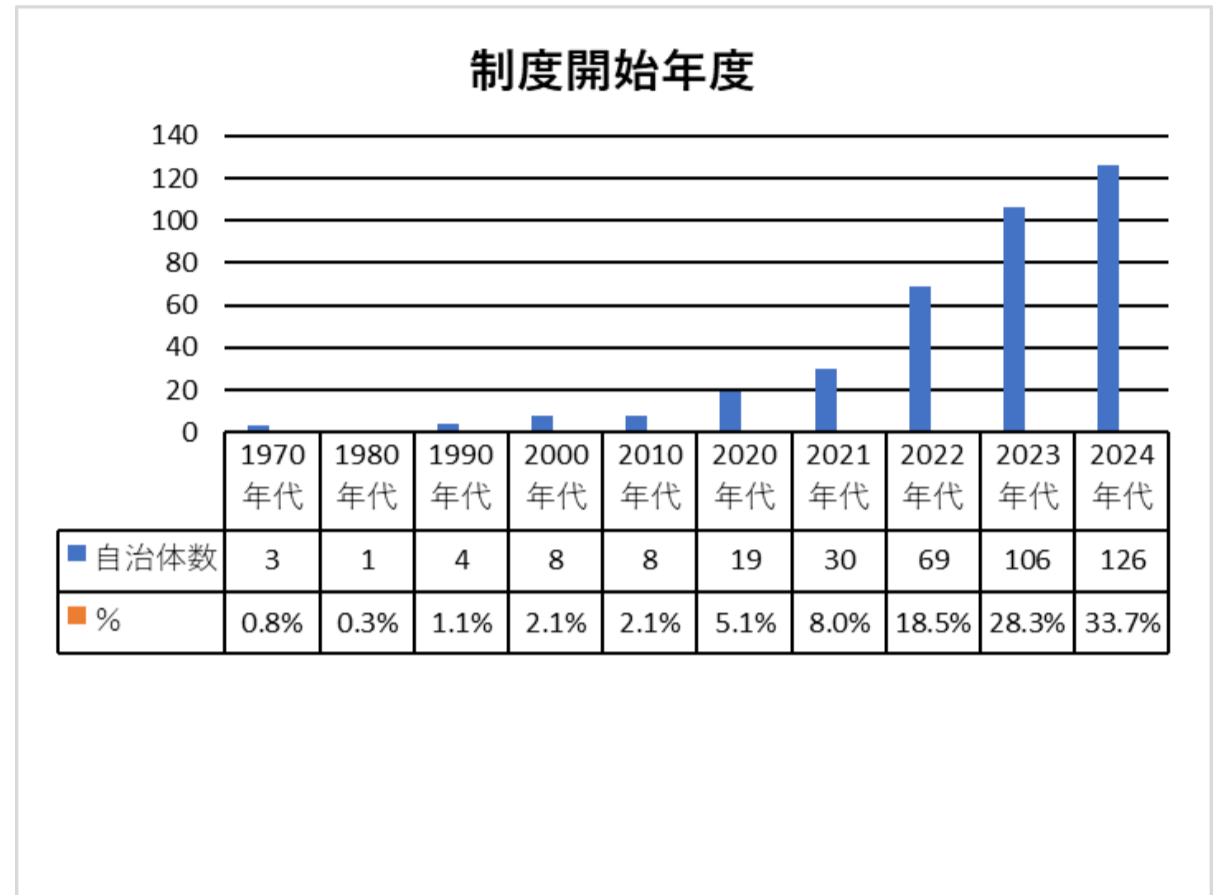

※ 対象年齢

年齢	自治体数	%
全年齢	11	2.9%
18歳以上	64	17.1%
18歳—64歳	1	0.3%
40歳以上	5	1.3%
45歳以上	1	0.3%
50歳以上	5	1.3%
50歳—74歳	4	1.1%
60歳以上	7	1.9%
65歳以上	264	70.6%
70歳以上	8	2.1%
75歳以上	4	1.1%
計	374	100.0%

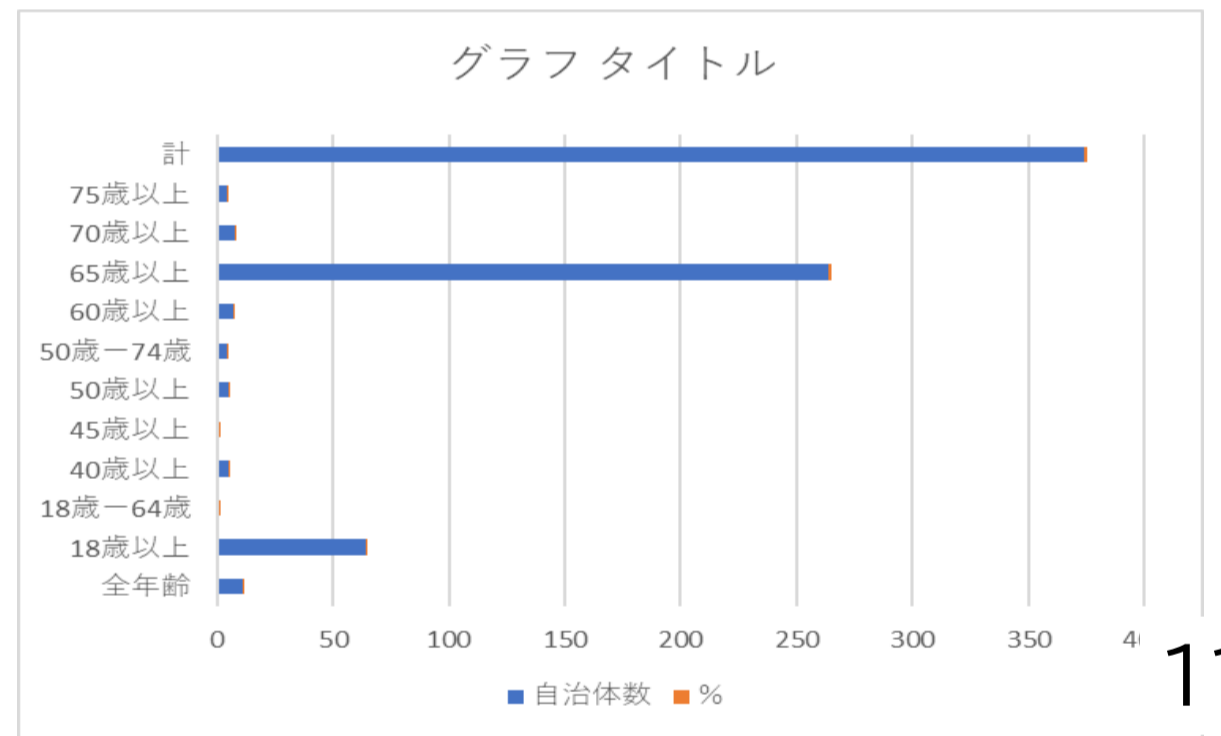

※ 助成金額

金額	自治体数	%
10,000円	4	1.1%
20,000円	67	17.9%
22,000円	1	0.3%
25,000円	41	10.9%
30,000円	109	29.1%
35,000円	11	2.9%
35,266円	1	0.3%
37,000円	1	0.3%
40,000円	30	8.0%
42,000円	2	0.5%
43,000円	1	0.3%
43,900円	5	1.3%
44,000円	1	0.3%
45,000円	2	0.5%
48,300円	1	0.3%
50,000円	71	18.9%
52,900円	1	0.3%
70,000円	2	0.5%
72,000円	1	0.3%
72,450円	1	0.3%
100,000円	4	1.1%
137,000円	1	0.3%
144,900円	1	0.3%
基準	10	2.7%
現物支給	6	1.6%
計	375	100.0%

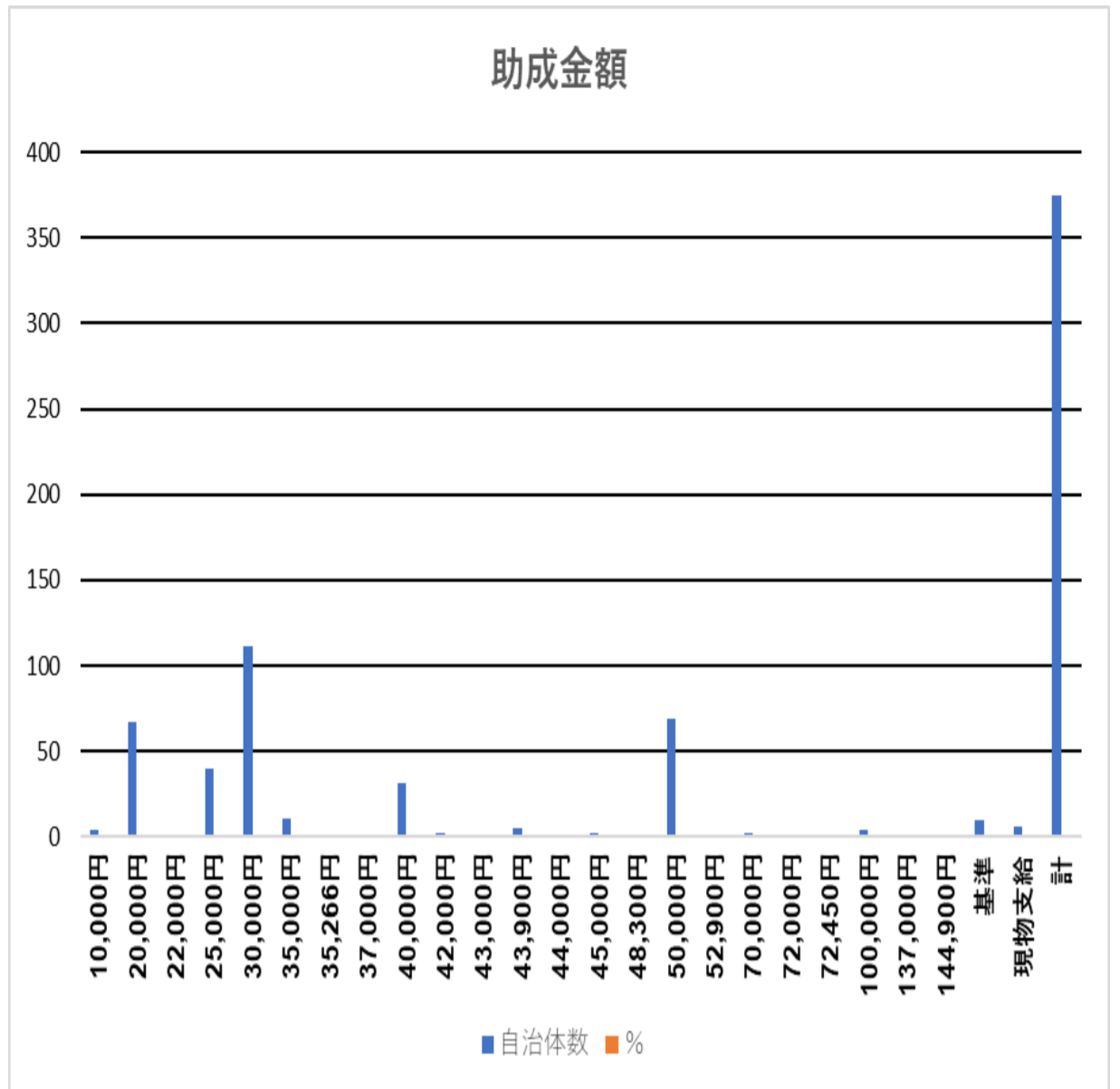

※東京都江東区現物支給と助成あり(2選択)



学習資料 聞こえのしくみ

1. 聞こえのしくみ

① 耳の構造は3つ部分「外耳」「中耳」「内耳」

② 聞こえのしくみ

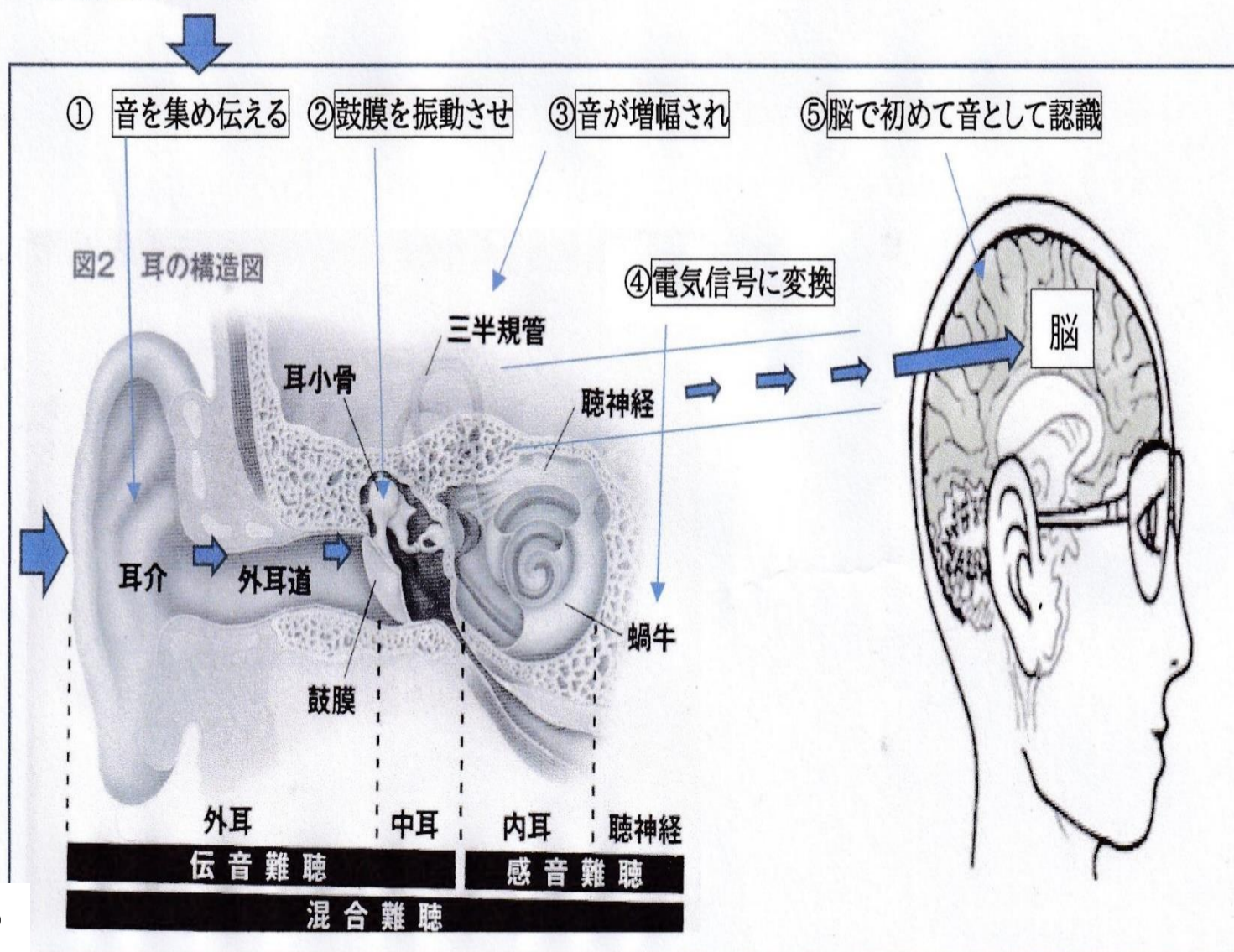

2. 難聴とは

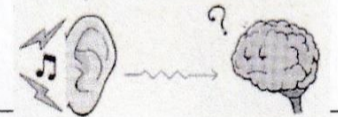

○難聴とは音が耳にはいつてから脳につたわるまでのどこかで障害が起こり、音が聞こえにくい、音が聞き取りにくい、あるいは全く聞こえないといった症状のことをいいます。

- 難聴には障害の部位により三つの種類があります。
- ①伝音難聴 外耳と中耳の障害によって音がうまく伝わりにくくなる
- ②感音難聴 内耳から脳までの間で障害があり、音がうまく感じ取れない
- ③混合難聴 伝音難聴と感音難聴が同時に起こるタイプの難聴

補聴器とメガネの違い

- メガネは購入してすぐに使える
- 補聴器は慣れるまで  
3 か月程度脳のトレーニング・訓練が必要
- 音の情報が少ない状態に慣れてしまった脳に補聴器が音を送るとうるさい！初めは苦痛。
- 環境音や雑音になれる補聴器リハビリが必要

















