

補聴器助成制度実施自治体

2025.11.10現在

全日本年金者組合大阪府本部調べ

○ 助成自治体 44/47都道府県

518市区町村



新		自治体名	制度開始	年齢	金額上限	所得要件など
		兵庫県	2022年度のみ	65歳以上	20,000円	県のアンケートに協力、医師の証明
						〈高齢者の補聴器活用調査のための購入補助事業〉400名先着順
		岐阜県	2022.2023年度			予算要求で「高齢者補聴器購入費助成事業費補助金」を提案したが否決
						〈補助基準2万円 県1/4、市町村1/4、利用者1/2〉
		秋田県				「補聴器外来設置等促進事業費補助金」研修会参加費及び検査機器導入経費助成を実施
		東京都	2024.4			「高齢者聞こえのコミュニケーション支援事業」(市町村補聴器単独補助)開始。
						①購入助成1/2上限14万4900円 ②普及啓発事業10/10補助
		山梨県	2025.4			「認知機能低下予防補聴器装用推進事業費」(市町村補聴器単独補助)開始
						①購入助成1/2上限2万5000円 非課税世帯 本人の収入制限あり
	1	北海道 赤井川村	1984.02	65歳以上	30,000円	所得制限なし
	2	北見市	2014.04	70歳以上	補聴器の支給	住民税非課税世帯
	3	池田町	2020.04	65歳以上	50,000円	聴力40～70デシベル以下
	4	豊頃町	2020.04	65歳以上	30,000円	町民税非課税世帯
	5	蘭越町	2020.04	70歳以上	30,000円	町民税非課税世帯
	6	東川町	2021.04	65歳以上	30,000円	聴力30以上
	7	新得町	2021.04	65歳以上	50,000円	聴力40～70デシベル以下、所得制限なし
	8	幌加内町	2021.04	65歳以上	20,000円	聴力40～70デシベル以下、非課税世帯
	9	上士幌町	2021.07	65歳以上	50,000円	聴力40～70デシベル以下
	10	歌志内市	2022.04	65歳以上	30,000円	耳鼻科医師から必要性を認められた人
	11	東神楽町	2022.04	65歳以上	40,000円	聴力40～70デシベル以下
	12	美瑛町	2022.04	70歳以上	25,000円	聴力30～70デシベル以下
	13	根室市	2022.04	年齢制限なし	100,000円	年に1度修理費1万円、医師の判断
	14	厚岸町	2022.04	年齢制限なし	基準額	聴力30以上
	15	弟子屈町	2022.04	年齢制限なし	基準額	聴力30以上
	16	上川町	2022.04	65歳以上	50,000円	聴力40～70デシベル以下、所得制限なし
	17	浦幌町	2022.04	年齢制限なし	50,000円	聴力40～70デシベル以下
	18	沼田町	2022.04	18歳以上	30,000円	町民税非課税又は均等割りの方
	19	赤平市	2022.10	65歳以上	50,000円	非課税の方 医師の診断書
	20	鹿追町	2022.10	65歳以上	30,000円	聴力40～70デシベル以下、所得制限なし
	21	網走市	2023.04	18歳以上	基準額	聴力40以上、医師の証明書、所得制限あり
	22	木古内町	2023.04	65歳以上	30,000円	聴力40～70デシベル以下、医師の証明
	23	秩父別町	2023.04	年齢制限なし	40,000円	聴力30～70デシベル以下、医師の証明
	24	当麻町	2023.04	65歳以上	25,000円	聴力40～70デシベル以下、医師の証明
	25	北広島市	2024.04	65歳以上	50,000円	所得制限なし、補聴器専門医の証明
	26	留寿都村	2024.04	65歳以上	30,000円	障害者総合支援法対象外
	27	美幌町	2024.04	65歳以上	30,000円	非課税世帯、両耳6万円上限
	28	浜中町	2024.04	全年齢	基準額	18歳未満は所得制限なし、医師の証明
	29	旭川市	2024.07	65歳以上	50,000円	自宅生活者が対象、2024年モデル事業
	30	幕別町	2025.04	40歳以上	50,000円	聴力40～70デシベル未満
	31	広尾町	2025.04	65歳以上	50,000円	聴力40～70デシベル未満
	32	士別町	2025.04	65歳以上	50,000円	聴力40～70デシベル未満
	33	恵庭市	2025.04	65歳以上	50,000円	聴力40デシベル以上、モデル事業
	34	青森県 つがる市	2024.04	18歳以上	基準額	所得制限なし(家族あり)、補聴器専門医、専門店
	35	大鰐町	2024.04	65歳以上	30,000円	所得制限なし、補聴器専門医、専門販売店
	36	西目屋村	2024.04	18歳以上	40,000円	課税は20,000円、補聴器専門医、専門販売店
	37	深浦町	2024.04	18歳以上	30,000円	所得制限なし、補聴器専門医、専門販売店
	38	東通村	2024.04	18歳以上	40,000円	課税は20,000円、補聴器専門医、専門販売店
	39	六ヶ所村	2024.04	18歳以上	50,000円	課税は25,000円、補聴器専門医、専門販売店
	40	鯉ヶ沢町	2024.04	18歳以上	50,000円	課税は25,000円、補聴器専門医、専門販売店
	41	弘前市	2024.08	65歳以上	30,000円	30～70デシベル以下、医師、5年経過後再申請可
	42	藤崎町	2024.10	65歳以上	30,000円	聴力30～70デシベル以下、医師の証明
	43	板柳町	2024.10	18歳以上	30,000円	聴力30～、医師の証明
	44	平川市	2024.12	18歳以上	30,000円	聴力30～70以下、医師の証明あれば30以下も可
	45	平内町	2025.04	65歳以上	30,000円	聴力30～70デシベル以下
	46	三沢市	2025.04	年齢制限なし	30,000円	両耳6万円上限
	47	田舎館村	2025.04	65歳以上	50,000円	聴力30～70デシベル以下
	48	五所川原市	2025.04	65歳以上	30,000円	聴力30～70デシベル以下、医師の証明
	49	岩手県 大船渡市	2001.04	18歳以上	43,000円	非課税10割、課税9割
	50	遠野市	2008.04	60歳以上	43,900円	生保10割、それ以外9割
	51	九戸村	2020.12	18歳以上	43,900円	聴力40～70デシベル以下
	52	久慈市	2022.09	65歳以上	43,900円基	聴力40～70デシベル以下、原則基準価格の9割
	53	釜石市	2023.05	60歳以上	50,000円	聴力40～70以下、市民税所得割46万円以下
	54	陸前高田市	2023.07	65歳以上	40,000円	聴力50～70デシベル以下、税金滞納していない
	55	宮古市	2023.10	65歳以上	42,000円	聴力40～70デシベル以下、補聴器専門医
	56	山田町	2024.04	65歳以上	42,000円	聴力40～70デシベル以下、5年経過後再申請可
	57	宮城県 富谷市	2022.04	65歳以上	20,000円	聴力40以上、集音器などの機器は対象外

- ・埼玉県朝霞市2021年度で廃止
- ・愛知県北名古屋市2021年度で廃止

(注)

制度内容が変更されている場合がありますので詳細は各自治体に確認して下さい。



広がる補聴器助成

・大阪府本部調べ掲載更新

2022年10月31日現在	114自治体
2022年12月31日現在	123自治体
2023年06月26日現在	184自治体
2023年09月25日現在	197自治体
2023年10月18日現在	218自治体
2024年01月04日現在	239自治体
2024年02月06日現在	238自治体
2024年04月06日現在	270自治体
2024年05月31日現在	286自治体
2024年10月31日現在	372自治体
2025年04月15日現在	386自治体
2025年05月10日現在	453自治体
2025年07月01日現在	469自治体
・年金者組合中央本部調べ	
2025年08月15日現在	475自治体
2025年09月01日現在	479自治体
・年金者組合中央本部調べ	
2025年10月20日現在	493自治体
2025年11月10日現在	518自治体



	58		大郷町	2022.10	65歳以上	30,000円	住民税非課税世帯、医師の証明
	59		東松島市	2023.04	65歳以上	30,000円	聴力40デシベル～、医師の診断書、
	60		名取市	2024.04	65歳以上	20,000円	聴力40デシベル～、医師の診断書、
	61		亘理町	2025.04	65歳以上	25,000円	聴力40デシベル～、医師の診断書、
	62	秋田県	三種町	2020.04	65歳以上	20,000円	住民税非課税世帯
	63		横手市	2023.04	18歳以上	50,000円	収入制限なし、医師の診断書、集音機は対象外
	64		仙北市	2023.04	65歳以上	30,000円	収入制限なし、医師の診断書、
	65		にかほ市	2023.10	18歳以上	50,000円	聴力30デシベル～、医師の診断書、
	66		由利本荘市	2024.04	18歳以上	50,000円	課税25,000円 聴力30～70デシベル以下
	67		湯沢町	2024.04	18歳以上	50,000円	聴力30～デシベル。医師の証明
	68		大仙町	2024.04	18歳以上	50,000円	30～70デシベル以下、医師、5年経過後再申請可
	69		北秋田市	2024.04	65歳以上	50,000円	聴力40～デシベル。医師の証明。住民税非課税者
	70	山形県	庄内町	2022.04	65歳以上	20,000円	町民税非課税世帯
	71		尾花沢町	2023.04	18歳以上	20,000円	聴力70デシベル以下、医師の証明
	72		金山町	2024.06	18歳以上	40,000円	30～70、医師の証明、課税世帯2万円上限
	73		山形市	2022.12	65歳以上	40,000円	聴こえくっきり事業定員100人で試行実施
	74	福島県	二本松市	2005	65歳以上	30,000円	聴力55～70デシベル以下
	75		南相馬市	2023.04	65歳以上	100,000円	聴力40～70デシベル以下、所得制限なし
	76		西郷村	2023.04	65歳以上	25,000円	聴力40～70デシベル以下、所得制限なし
	77		白河市	2023.04	65歳以上	20,000円	住民税非課税世帯、医師の証明
	78		金山町	2023.07	18歳以上	30,000円	聴力40～70デシベル以下、医師の証明
	79		会津若松市	2024.04	18歳以上	20,000円	聴力40～、医師の証明
	80		浅川町	2024.05	65歳以上	25,000円	聴力40～70デシベル以下、医師の証明
	81		鏡石町	2024.05	65歳以上	25,000円	聴力40～70デシベル以下、医師の証明
	82		矢吹町	2024.04	18歳以上	100,000円	課税7万5千円上限
	83		川俣町	2024.04	65歳以上	50,000円	聴力55～70デシベル以下
	84		大玉村	2024.04	65歳以上	25,000円	聴力40～70デシベル以下、医師の証明
	85		天栄村	2025.04	65歳以上	20,000円	住民税非課税世帯、医師の証明
	86		国見町	2025.04	18歳以上	30,000円	聴力40～70デシベル以下、医師の証明
	87		泉崎町	2025.04	65歳以上	30,000円	聴力40～70デシベル以下、医師の証明、両耳6万円
	88		中島村	2025.04	65歳以上	25,000円	聴力40～70デシベル以下、医師の証明
	89		棚倉町	2025.06	65歳以上	30,000円	住民税非課税世帯、医師の証明
	90	茨城県	古河市	2006.04	65歳以上	10,000円	所得制限なし
	91		土浦市	2023.04	65歳以上	20,000円	所得制限なし
	92		筑西市	2023.04	65歳以上	25,000円	聴力40～70以下、非課税世帯、集音機×
	93		城里町	2023.04	65歳以上	10,000円	
	94		龍ヶ崎市	2024.04	65歳以上	30,000円	聴力40～70デシベル以下、医師の証明
	95		つくば市	2024.04	65歳以上	30,000円	聴力40～70デシベル以下、医師の証明
	96		稲敷市	2024.04	65歳以上	20,000円	市民税を対応していない事
	97		東海市	2024.07	18歳以上	50,000円	課税2万5千円、聴力30、医師の証明
	98		常盤市	2024.04	65歳以上	30,000円	聴力40～70デシベル以下、医師の証明
	99		大洗町	2024.04	65歳以上	10,000円	住民税非課税、医師の証明
	100		利根町	2025.04	65歳以上	30,000円	税金滞納なし
	101	栃木県	宇都宮市	1978.04	65歳以上	現物支給	生保・所得税非課税世帯は負担ゼロ
	102		足利市	2001.04	75歳以上	現物支給	住民税非課税世帯、ポケット型限定
	103		鹿沼市	2023.04	65歳以上	40,000円	聴力40デシベル～、所得制限なし
	104		真岡市	2023.06	65歳以上	50,000円	住民税非課税世帯、医師の証明
	105		さくら市	2024.10	65歳以上	20,000円	聴力30以上、医師の証明、 装用継続補助もあり
	106		栃木市	2025.04	65歳以上	50,000円	住民税非課税世帯、聴力40以上、医師の証明、
	107		市貝町	2025.04	65歳以上	50,000円	住民税非課税、医師の証明、
	108		野木町	2025.04	65歳以上	25,000円	聴力30以上、医師の証明、
	109	群馬県	大泉町	2020.04	65歳以上	20,000円	聴力50デシベル以上、住民税非課税世帯
	110		前橋市	2022.04	65歳以上	25,000円	市民税非課税世帯、医師が必要と認めた方
	111		太田市	2022.10	65歳以上	30,000円	聴力40～70デシベル以下
	112		千代田町	2023.04	65歳以上	25,000円	聴力40～70デシベル以下、所得制限なし
	113		館林市	2023.05	65歳以上	20,000円	聴力40～70デシベル以下、住民税非課税世帯
	114		玉村町	2023.06	65歳以上	20,000円	聴力40～70デシベル以下、住民税非課税世帯
	115		甘楽町	2024.04	65歳以上	25,000円	聴力40～70デシベル以下、医師の証明
	116		渋川市	2024.04	65歳以上	30,000円	課税2万円、聴力40～、医師の証明
	117		榛東村	2024.04	65歳以上	50,000円	聴力40～、医師の証明
	118		吉岡町	2024.05	65歳以上	25,000円	聴力40～、医師の証明
	119	埼玉県	朝霞市	2015.04	65歳以上	20,000円	住民税非課税世帯 ※2021年度で廃止
	120		秩父市	2022.10	年齢制限なし	20,000円	医師の診断書、集音機は対象外
	121		小鹿野町	2022.04	65歳以上	20,000円	住民税非課税世帯、医師の証明
	122		滑川町	2022.09	65歳以上	20,000円	医師の証明
	123		草加市	2023.04	65歳以上	20,000円	住民税非課税世帯
	124		鴻巣市	2023.04	18歳以上	40,000円	聴力40～70デシベル以下、医師の証明
	125		吉見町	2023.04	65歳以上	20,000円	聴力40～70デシベル以下、医師の証明
	126		皆野町	2023.04	65歳以上	20,000円	聴力40～70デシベル以下、医師の証明
	127		越谷市	2023.07	65歳以上	30,000円	市町村民税非課税世帯、医師の証明
	128		川口市	2024.04	65歳以上	20,000円	住民税非課税、医師の証明
	129		戸田市	2024.04	65歳以上	40,000円	所得制限なし、聴力40～70以下、医師の証明
	130		蕨市	2024.04	65歳以上	40,000円	所得制限なし、聴力40～、医師の証明
	131		横瀬町	2024.04	65歳以上	20,000円	所得制限なし、聴力40～、医師の証明

※二本松市 2023.04現物から金額に改正

※西郷村 2024.04 75歳以上、非課税から改正

※金山町 2024.06 金額改正

※ 継続補助対象は、購入補助金を受けた方で、3か月以上使い続け、認定補聴器技能者による点検・調整を2回以上受けた方が対象・上限2万円



	132		嵐山町	2024.04	65歳以上	20,000円	所得制限なし、聴力40～、医師の証明
	133		桶川市	2024.04	18～22歳	基準額	学校教育法に規定する学校、予備校等在籍生徒
	134		鶴ヶ島市	2024.05	65歳以上	50,000円	課税2万円、聴力40～70以下、医師の証明
	135		越生町	2024.06	65歳以上	40,000円	医師の証明、所得制限なし
	136		川越市	2024.07	65歳以上	30,000円	聴力40～70デシベル以下、医師の証明
	137		坂戸市	2025.04	65歳以上	50,000円	聴力40～70デシベル以下、市民税滞納なし
	138		長瀬町	2025.04	65歳以上	30,000円	聴力40～70デシベル以下、市民税滞納なし
	139		鳩山町	2025.04	65歳以上	20,000円	医師の証明、所得制限なし
	140		ときがわ町	2025.04	65歳以上	30,000円	医師の診断を受け、補聴器が必要と判断された方
	141		上里町	2025.04	65歳以上	20,000円	医師の証明
	142		伊奈町	2025.04	65歳以上	20,000円	医師の証明、所得制限なし
	143		行田町	2025.05	65歳以上	20,000円	医師の証明、所得制限なし
	144		春日部市	2025.07	65歳以上	20,000円	非課税世帯
	145		白岡市	2025.07	65歳以上	20,000円	市民税滞納なし
	146	千葉県	浦安市	1995	65歳以上	35,000円	所得制限なし、医師の証明
	147		船橋市	2008.04	65歳以上	20,000円	住民税
	148		印西市	2021.07	65歳以上	20,000円	所得制
	149		鎌ヶ谷市	2023.01	65歳以上	20,000円	住民税
	150		銚子市	2023.01	65歳以上	20,000円	非課税世帯、医師の証明
	151		市川市	2024.04	65歳以上	30,000円	非課税世帯、医師の証明
	152		富里市	2024.04	65歳以上	20,000円	医師の証明
	153		多古市	2024.04	65歳以上	35,000円	聴力40～70以下、医師の証明
	154		南房総市	2024.07	65歳以上	20,000円	非課税世帯、医師の証明
	155		松戸市	2025.04	65歳以上	30,000円	非課税世帯、医師の証明
	156		習志野市	2025.04	65歳以上	20,000円	
	157		市原市	2025.06	65歳以上	30,000円	非課税世帯、医師の証明
	158		流山市	2025.04	65歳以上	30,000円	非課税世帯、医師の証明
	159		八街市	2025.04	65歳以上	20,000円	医師の証明
	160		酒々井町	2025.04	65歳以上	10,000円	医師の証明
	161		長生村	2025.05	65歳以上	30,000円	非課税世帯、医師の証明
	162		山武市	2025.09	65歳以上	20,000円	収入制限なし、医師の証明
	163		鋸南町	2025.07	65歳以上	20,000円	非課税世帯、医師の証明
	164		いすみ市	2025.07	65歳以上	20,000円	住民税非課税者、医師の証明
	165	東京都	新宿区	1973	70歳以上	現物支給と購入費助成(3万5千円上限)	所得制限なし
	166		江戸川区	1979.04	65歳以上	35,000円	所得制限あり
	167		葛飾区	1993.07	65歳以上	144,900円	住民税非課税 課税は72,450円4
	168		中央区	1996.04	65歳以上	72,000円	課税は35,000円
	169		大田区	2010.03	65歳以上	35,000円	住民税非課税
	170		千代田区	2012.04	年齢制限なし	144,900円	課税は72,450円
	171		墨田区	2015.09	65歳以上	35,000円	住民税非課税の方、5年経過後再申請可
	172		豊島区	2018.07	65歳以上	50,000円	課税2万円
	173		足立区	2020.07	65歳以上	50,000円	聴力40～70以下
	174		文京区	2020.08	65歳以上	72,500円	住民税非課税
	175		利島村	2020.09	65歳以上	50,000円	住民税非課税世帯
	176		板橋区	2021.04	65歳以上	50,000円	住民税非課税の方
	177		江東区	2021.04	65歳以上	現物支給と購入費助成(72,450円上限)	所得制限なし
	178		練馬区	2021.07	65歳以上	72,000円	課税36,000円
	179		渋谷区	2021.07	65歳以上	45,000円	聴力40～70以下、所得制限あり
	180		港区	2022.04	60歳以上	144,900円	住民税課税の方は72,450円。
	181		荒川区	2022.06	65歳以上	72,450円	住民税非課税、医師の診断書
	182		三鷹市	2022.10	18歳～64歳	40,000円	所得210万円未満
	183		日野市	2023.04	65歳以上	35,000円	所得制限あり、医師の診断書
	184		府中市	2023.04	65歳以上	40,000円	所得制限あり、聴力40～70以下
	185		三宅村	2023.04	65歳以上	25,000円	住民税非課税、医師の証明
	186		杉並区	2023.06	65歳以上	48,300円	医師の証明、課税24,200円
	187		品川区	2023.07	65歳以上	72,450円	所得制限なし、聴力40～70以下
	188		調布市	2023.10	18歳以上	40,000円	市民税非課税、40～70以下
	189		小金井市	2023.10	65歳以上	30,000円	住民税非課税、医師の証明
	190		目黒区	2023.11	65歳以上	50,000円	住民税非課税、40～70以下
	191		中野区	2024.04	65歳以上	45,000円	両耳は9万円、所得制限あり
	192		北区	2024.04	65歳以上	70,000円	住民税非課税
	193		世田谷区	2024.04	65歳以上	50,000円	住民税非課税、両耳10万円
	194		小平市	2024.04	65歳以上	40,000円	住民税非課税、医師の証明
	195		武蔵野市	2024.06	65歳以上	50,000円	聴力40～70以下、医師の証明
	196		昭島市	2024.06	65歳以上	40,000円	聴力40～、医師の証明、5年経過後再申請可
	197		立川市	2024.07	18歳以上	40,000円	聴力40～、医師の証明、5年経過後再申請可
	198		青梅市	2024.09	65歳以上	40,000円	40～70、医師、5年経過後再申請可、非課税
	199		狛江市	2024.09	18歳以上	40,000円	非課税又は所得が210万円以下、医師の証明
	200		台東区	2024.11	65歳以上	144,900円	課税72,450円、医師の証明
	201		八王子市	2025.04	65歳以上	50,000円	聴力40～70以下、非課税、
	202		町田市	2025.04	65歳以上	30,000円	聴力40～70以下、非課税
	203		奥多摩町	2025.04	65歳以上	70,000円	聴力40～70以下、所得制限なし
	204		新島村	2025.04	65歳以上	58,000円	医師の証明、所得制限なし
	205		福生市	2025.04	65歳以上	40,000円	聴力40～70以下、医師の証明、非課税

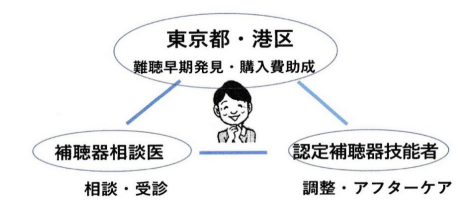

(新宿区)※2025.04 新規購入助成改正

(葛飾区)※2025.10 3万5千から増額

(中央区)※2025.08 3万5千から増額

(千代田区)※2025.04 5万円から増額

(豊島区)※2023.04 2万円から増額

(足立区)※2023.04 2.5万円から増額・所得制限廃止

(文京区)※2025.04 2万5千から増額

(利島村)※● 2万円から増額

(板橋区)※2024.04 2万円から増額

(江東区)※2025.04 3万円から増額

(練馬区)※2024.04 2万5千円から増額・所得制限廃止

(渋谷区)※● 3万5千円から増額

(港区)※2025.04 137,000円から増額

(荒川区)※2024.04 2万5千円から増額・所得制限廃止

(杉並区)※2024.06 45,700円から増額

(品川区)※2024.04 所得制限撤廃

◎ 東京都特別区
23区助成実施(100%)

	206		日の出町	2025.05	65歳以上	50,000円	聴力40～70以下、医師の証明
	207		羽村市	2025.07	65歳以上	40,000円	聴力40～70以下、医師の証明、非課税
	208	神奈川県	厚木市	1994.04	75歳以上	20,000円	自立支援用具等購入費助成、在宅高齢者
	209		菱川町	2022.04	70歳以上	20,000円	町民税等完納者
	210		相模原市	2022.07	65歳以上	20,000円	住民税非課税世帯 ※モデル事業2023年度末まで
	211		清川村	2021.04	65歳以上	10,000円	所得制限なし
	212		逗子市	2023.06	65歳以上	30,000円	市民税非課税
	213		中井町	2024.04	65歳以上	20,000円	非課税、医師の証明
	214		大井町	2024.04	65歳以上	20,000円	聴力40～70以下、非課税、アンケート協力者
	215		南足柄市	2025.07	65歳以上	75,000円	非課税、医師の証明
	216		横浜市	2025.08	50歳以上	20,000円	非課税、医師の証明
	217	新潟県	三条市	2020.04	50歳から74歳	50,000円	聴力30デシベル以上、医師の判断
	218		阿賀野市	2020.04	18歳以上	30,000円	聴力30デシベル以上、医師の判断
	219		聖籠町	2020.04	18歳以上	30,000円	聴力40デシベル以上、医師の判断
	220		刈羽村	2020.04	18歳以上	100,000円	聴力30デシベル以上、医師の判断
	221		弥彦村	2021.04	18歳以上	50,000円	聴力30デシベル以上、医師の判断
	222		見附市	2021.04	50歳から74歳の一人暮らし	50,000円	聴力40デシベル以上、医師の判断
	223		出雲崎町	2021.04	18歳以上	50,000円	聴力30デシベル以上、医師の判断
	224		湯沢町	2021.04	18歳以上	50,000円	聴力30デシベル以上、医師の判断
	225		加茂市	2021.07	18歳以上	50,000円	聴力40デシベル以上、医師の判断
	226		粟島浦村	2021.10	18歳以上	30,000円	聴力30デシベル以上、医師の判断
	227		十日町市	2022.04	18歳以上	50,000円	聴力40デシベル以上、医師の判断
	228		上越市	2022.04	全年齢	52,900円	聴力30デシベル以上、医師の判断
	229		胎内市	2022.04	18歳以上	70,000円	聴力30デシベル以上、医師の判断
	230		佐渡市	2022.04	18歳以上	50,000円	聴力30デシベル以上、医師の判断
	231		村上市	2022.04	18歳以上	50,000円	聴力40デシベル以上、医師の判断
	232		燕市	2022.04	18歳以上	50,000円	聴力30デシベル以上、医師の判断
	233		新発田市	2022.04	18歳以上	50,000円	聴力30デシベル以上、医師の判断
	234		小千谷市	2022.04	50歳以上	50,000円	聴力30デシベル以上、医師の判断
	235		妙高市	2022.04	18歳以上	基準	一側聴力40デシベル以上、医師の判断
	236		五泉市	2022.04	18歳以上	50,000円	聴力30デシベル以上、医師の判断
	237		魚沼市	2022.04	18歳以上	30,000円	聴力30デシベル以上、医師の判断
	238		阿賀町	2022.04	18歳以上	50,000円	聴力30デシベル以上、医師の判断
	239		田上町	2022.04	18歳以上	50,000円	聴力30デシベル以上、医師の判断
	240		津南町	2022.04	18歳以上	基準	聴力30デシベル以上、医師の判断
	241		関川村	2022.04	18歳以上	50,000円	聴力40デシベル以上、医師の判断
	242		新潟市	2022.07	50歳以上	25,000円	聴力30デシベル以上、医師の判断
	243		柏崎市	2023.04	18歳以上	50,000円	聴力30デシベル以上、医師の判断
	244		糸魚川市	2023.04	50歳から74歳	20,000円	聴力40デシベル以上、医師の判断
	245		南魚沼市	2023.04	50歳以上	25,000円	聴力40デシベル以上、医師の判断
	246		長岡市	2023.07	50歳から74歳	20,000円	聴力40デシベル以上、医師の判断
	247	山梨県	山梨市	2023.06	18歳以上	30,000円	聴力40デシベル以上、医師の証明、所得制限あり
	248		富士吉田市	2023.09	65歳以上	30,000円	医師の証明
	249		甲州市	2023.09	18歳以上	30,000円	聴力40デシベル以上、医師の証明
	250		忍野村	2023.12	65歳以上	30,000円	医師の証明
	251		富士河口湖町	2024.04	65歳以上	30,000円	医師の証明
	252		市川三郷町	2024.04	65歳以上	20,000円	聴力40デシベル以上、医師の証明
	253		上野原市	2025.02	年齢制限なし	30,000円	40デシベル以上、医師の証明
	254		北杜市	2025.04	18歳以上	30,000円	30デシベル以上、医師の証明
	255		昭和町	2025.04	65歳以上	30,000円	医師の証明
	256		鳴沢村	2025.06	65歳以上	50,000円	課税3万円、医師の証明
	257		南アルプス市	2025.06	65歳以上	50,000円	介護保険料1～4、医師の証明
	258		中央市	2025.07	65歳以上	50,000円	介護保険料1～4、医師の証明
	259		甲府市	2025.07	65歳以上	30,000円	介護保険料1～3、医師の証明
	260		甲斐市	2025.07	18歳以上	50,000円	40デシベル以上、医師の証明
	261		都留市	2025.07	65歳以上	50,000円	医師の証明
	262		笛吹市	2025.07	65歳以上	50,000円	介護保険料1～4、医師の証明
	263		韭崎市	2025.08	19歳以上	50,000円	医師の証明、住民税非課税
	264		富士川町	2025.10	65歳以上	50,000円	医師の証明、住民税非課税
	265		大月市	2025.10	18歳以上	30,000円	両耳30デシベル以上、医師の証明、
	266		西桂町	2025.10	65歳以上	30,000円	医師の証明
	267		身延町	2025.10	65歳以上	50,000円	介護保険料1～4、医師の証明
	268		南部町	2025.10	65歳以上	50,000円	介護保険料1～4、医師の証明、非課税世帯
	269	長野県	木曽町	2015.04	65歳以上	30,000円	所得制限なし
	270		南箕輪村	2020.04	75歳以上	20,000円	聴力40～70デシベル以下、住民税非課税世帯
	271		飯綱町	2021.04	18歳以上	30,000円	聴力40～70デシベル以下、住民税非課税の方
	272		南木曽町	2021.04	65歳以上	30,000円	所得制限なし、技術者が常駐する店で購入
	273		南牧村	2021.04	18歳以上	50,000円	所得制限なし
	274		伊那市	2021.04	18歳以上	30,000円	軽度・中度難聴者対象、所得制限あり
	275		松川村	2022.04	65歳以上	30,000円	聴力40～70デシベル以下、税金を滞納していない方
	276		中川村	2022.04	65歳以上	100,000円	集音器、助聴器等は対象外
	277		阿智村	2022.04	18歳以上	50,000円	聴力70デシベル以下、医師の証明
	278		富士見町	2022.04	18歳以上	20,000円	聴力40～70デシベル以下、住民税非課税
	279		飯島町	2022.04	75歳以上	20,000円	非課税世帯、医師の証明

(厚木市)※2024.04 1万円から増額

◎ 新潟県 全30市町村実施(100%)

- ・対象年齢 18歳以上23／30市町村
- ・日本耳鼻咽喉科学会新潟地方部会が2019年から
認知症予防対策として制度創設を県・30市町村に呼びかけ



	280		下諏訪町	2023.04	18歳以上	30,000円	聴力40～70デシベル以下、医師の証明
	281		飯山市	2023.04	18歳以上	30,000円	医師の証明、収入制限あり
	282		大町市	2023.09	65歳以上	30,000円	医師の証明、収入制限あり
	283		上松町	2023.04	65歳以上	30,000円	聴力40～70デシベル以下、医師の証明
	284		諏訪市	2024.04	60歳以上	30,000円	聴力40～、医師の証明、収入所得割3万円以下
	285		辰野町	2024.04	65歳以上	30,000円	聴力40～70デシベル以下、医師の証明
	286		朝日村	2024.05	65歳以上	30,000円	聴力40～70デシベル以下、5年経過後再申請可
	287		木島平村	2024.04	18歳以上	30,000円	医師の証明
	288		小海町	2024.04	18歳以上	30,000円	聴力40～70デシベル以下、医師の証明
	289		長和町	2024.04	65歳以上	30,000円	聴力40～70デシベル以下、医師の証明
	290		箕輪町	2024.04	18歳以上	30,000円	医師の証明
	291		宮田村	2024.06	年齢制限なし	60,000円	課税世帯4万円上限、医師の証明
	292		青木村	2024.10	65歳以上	40,000円	聴力40～70デシベル以下、医師の証明
	293		岡谷市	2025.04	65歳以上	30,000円	聴力40～、医師の証明
	294		飯田市	2025.04	65歳以上	30,000円	聴力70デシベル以下、医師の証明
	295		坂城町	2025.04	65歳以上	30,000円	聴力40～70デシベル以下、医師の証明
	296		信濃町	2025.04	65歳以上	30,000円	聴力40～70以下、医師の証明、非課税
	297		原村	2025.04	18歳以上	20,000円	聴力40～70デシベル以下、医師の証明
	298		安曇野市	2025.07	65歳以上	30,000円	聴力40～70以下、医師の証明、非課税
	299		松川町	2025.10	18歳以上	30,000円	聴力40～70デシベル以下、収入制限なし
	300	静岡県	長泉町	2013	65歳以上	30,000円	所得制限なし
	301		磐田市	2020.04	70歳以上	30,000円	住民税所得割46万円未満
	302		焼津市	2021.04	65歳以上	30,000円	非課税世帯、聴力30デシベル以上
	303		藤枝市	2022.04	65歳以上	50,000円	聴力70デシベル以下、住民税非課税世帯
	304		富士宮市	2022.04	65歳以上	30,000円	所得制限なし、医師の診断書
	305		御殿場市	2023.04	65歳以上	30,000円	70デシベル未満、医師の証明
	306		掛川市	2023.06	40歳以上	50,000円	30～70以下、所得制限あり、64歳以下は2万円
	307		沼津市	2024.04	65歳以上	50,000円	聴力40～70以下、医師の証明、非課税世帯
	308		島田市	2024.04	40歳以上	50,000円	聴力30～、医師の証明、非課税
	309		湖西市	2024.04	65歳以上	30,000円	聴力30～70以下、医師の証明、非課税
	310		伊豆の国市	2024.04	65歳以上	30,000円	聴力40～、医師の証明、
	311		東伊豆町	2024.04	65歳以上	30,000円	聴力40～70以下、医師の証明、非課税世帯
	312		小山町	2024.04	65歳以上	30,000円	医師の証明、
	313		袋井市	2024.05	40歳以上	30,000円	聴力30～70以下、医師の証明、アンケート協力
	314		静岡市	2024.04	65歳以上	30,000円	聞こえのチェックに参加して必要と判断された方
	315	岐阜県	飛騨市	2020.04	65歳以上	40,000円	聴力40デシベル以上、市内の販売店で購入のみ対象
	316		輪之内町	2021.04	65歳以上	40,000円	聴力40デシベル以上、所得制限なし
	317		白川村	2022.04	65歳以上	50,000円	聴力40デシベル以上、認定補聴器専門店で購入
	318		海津市	2022.04	65歳以上	40,000円	聴力40～70デシベル以下、
	319		岐南町	2023.04	65歳以上	40,000円	聴力40デシベル～
	320		高山市	2023.04	65歳以上	50,000円	聴力40～69デシベル以下、非課税世帯
	321		関市	2023.07	65歳以上	40,000円	聴力40デシベル～70以下、市民税非課税世帯
	322		安八町	2024.04	65歳以上	40,000円	聴力40デシベル～、町の登録事業者から購入
	323		神戸町	2024.04	65歳以上	40,000円	聴力40デシベル～、5年経過後市申請可
	324		瑞穂市	2025.04	65歳以上	40,000円	聴力40デシベル～70以下
	325	富山県	小矢部市	2022.04	65歳以上	30,000円	所得制限なし、医師が必要と認めた方
	326		滑川市	2023.04	45歳以上	20,000円	聴力40～70デシベル以下、非課税世帯
	327		黒部市	2024.04	65歳以上	30,000円	課税は1万円、聴力40～
	328		入善町	2025.04	65歳以上	30,000円	聴力40デシベル以上、医師の証明
	329	愛知県	北名古屋	2006.03	70歳以上	30,000円	※ 2021年度で廃止
	330		設楽町	2020.04	65歳以上	50,000円	医師の証明
	331		犬山市	2021.04	65歳以上	20,000円	聴力30～69デシベル以下、住民税非課税世帯
	332		稲沢市	2021.10	70歳以上	一部助成	聴力40～70デシベル以下、住民税非課税世帯
	333		あま市	2023.04	65歳以上	30,000円	聴力30デシベル～、住民税非課税世帯
	334		知多市	2023.04	65歳以上	20,000円	聴力40～70デシベル以下、指定医療機関で意見書
	335		大府市	2023.04	65歳以上	30,000円	聴力30デシベル～、医師の証明
	336		豊明市	2023.10	60歳以上	30,000円	聴力30～70デシベル以下、課税世帯15,000円
	337		岡崎市	2024.04	65歳以上	20,000円	非課税、聴力30～、医師の証明
	338		武豊町	2024.04	65歳以上	30,000円	課税15,000円、聴力30～、医師の証明
	339		豊田市	2024.04	18歳以上	30,000円	課税15,000円、医師の証明
	340		みよし市	2024.04	60歳以上	30,000円	課税15,000円、医師の証明
	341		扶桑町	2024.04	65歳以上	30,000円	課税15,000円、医師の証明、5年後再申請可
	342		小牧市	2024.07	18歳以上	35,266円	聴力40デシベル～69、医師の証明、非課税世帯
	343		一宮市	2024.07	65歳以上	30,000円	聴力40デシベル～70、非課税世帯
	344		東海市	2024.07	65歳以上	50,000円	課税25,000円、医師の証明
	345		江南市	2024.10	65歳以上	30,000円	非課税世帯
	346		春日井市	2024.10	65歳以上	30,000円	課税は1万5千円、聴力40～、医師の証明、
	347		幸田町	2025.01	65歳以上	30,000円	聴力30デシベル以上、所得制限なし
	348		豊川市	2025.04	65歳以上	30,000円	聴力30デシベル以上、住民税非課税世帯
	349		安城市	2025.04	65歳以上	30,000円	聴力30デシベル以上、所得制限なし
	350		田原市	2025.04	65歳以上	30,000円	聴力30デシベル以上、住民税非課税世帯
	351		東浦町	2025.04	18歳以上	20,000円	聴力30デシベル以上
	352		新城市	2025.04	65歳以上	30,000円	聴力30デシベル以上、住民税非課税世帯
	353		豊根村	2025.04	65歳以上	30,000円	医師の証明、所得制限なし

(小矢部市)※ 2024.4 2万円、非課税から改正

	354		大口町	2025.05	18歳以上	50,000円	聴力30～70デシベル以下、所得制限なし
	355		豊橋市	2025.06	65歳以上	30,000円	聴力30デシベル以上、住民税非課税世帯
	356		東栄町	2025.06	65歳以上	30,000円	聴力40～70デシベル以下、所得制限なし
	357		岩倉市	2025.07	65歳以上	30,000円	聴力30～70デシベル以下、所得制限なし
	358		刈谷市	2025.07	65歳以上	30,000円	聴力30デシベル以上、所得制限なし
	359		蒲郡市	2025.07	65歳以上	30,000円	聴力30デシベル以上、住民税非課税世帯
	360	三重県	朝日町	2022.04	65歳以上	22,000円	所得制限なし
	361		南伊勢町	2023.02	65歳以上	30,000円	聴力40～70デシベル以下、医師の証明
	362		紀宝町	2024.04	65歳以上	30,000円	聴力40～
	363	滋賀県	豊郷町	2020.04	18歳以上	25,000円	住民税非課税世帯、医師の証明
	364		東近江市	2023.04	65歳以上	20,000円	医師の証明、所得制限なし
	365		長浜市	2023.04	65歳以上	40,000円	聴力40～70デシベル以下、非課税世帯
	366		甲良町	2023.04	18歳以上	40,000円	医師の証明、
	367		多賀町	2023.05	18歳以上	25,000円	医師の証明、保険税世帯
	368		甲賀市	2024.04	65歳以上	20,000円	非課税、医師の証明
	369		愛荘町	2024.04	18歳以上	30,000円	医師の証明
	370		近江八幡市	2024.08	65歳以上	20,000円	所得制限なし、聴力40～70デシベル以下、
	371		守山市	2025.04	65歳以上	40,000円	課税世帯2万円、聴力40～70デシベル以下、
	372		日野町	2025.04	65歳以上	20,000円	医師の証明、収入制限なし
	373	京都府	京丹後市	2023.04	65歳以上	20,000円	聴力40～70デシベル以下、住民税非課税
	374		精華町	2023.04	65歳以上	20,000円	指定医師で診断
	375		京田辺市	2024.04	65歳以上	20,000円	所得制限なし、聴力40～70以下、医師の証明
	376		大山崎町	2025.07	18歳以上	50,000円	医師の証明、
	377	大阪府	貝塚市	2021.12	65歳以上	25,000円	住民税非課税世帯、医師が必要と認めた方
	378		交野市	2023.04	65歳以上	25,000円	住民税非課税世帯、
	379		泉大津市	2023.06	50歳以上	50,000円	所得制限なし、聴力40以上、医師の証明
	380		岬町	2023.05	65歳以上	50,000円	住民税非課税世帯、聴力40以上、医師の診断
	381		富田林市	2023.09	65歳以上	25,000円	住民税非課税世帯、医師が必要と認めた方
	382		大阪狭山市	2023.12	65歳以上	25,000円	市民税非課税世帯
	383		島本町	2024.04	65歳以上	25,000円	住民税非課税
	384		柏原市	2024.04	65歳以上	25,000円	住民税非課税
	385		松原市	2024.04	50歳以上	25,000円	課税1万円、
	386		泉佐野市	2024.04	65歳以上	50,000円	住民税非課税、聴力40～70以下、医師の証明
	387		河内長野市	2024.06	65歳以上	25,000円	住民税非課税、聴力40～70以下、医師の証明
	388		忠岡町	2024.07	65歳以上	50,000円	住民税非課税、聴力40～、医師の証明
	389		八尾市	2024.07	65歳以上	25,000円	住民税非課税、市の介護予防事業に参加
	390		東大阪市	2024.10	65歳以上	30,000円	非課税、医師、市登録事業者から購入、モデル事業
	391		枚方市	2024.11	65歳以上	25,000円	市民税非課税世帯、医師の証明
	392		大阪市	2025.04	65歳以上	25,000円	府の介護予防アプリ登録が福祉施設V活動の条件あり、収入制限なし
	393		熊取町	2025.04	65歳以上	25,000円	非課税世帯、医師の証明
	394		太子町	2025.04	65歳以上	40,000円	非課税世帯
	395		田尻町	2025.04	65歳以上	50,000円	聴力40～70以下、医師の証明、収入制限なし
	396		泉南市	2025.04	65歳以上	25,000円	聴力40～70以下、医師の証明、住民税非課税
	397		羽曳野市	2025.08	65歳以上	25,000円	非課税世帯
	398	兵庫県	明石市	2021.07	65歳以上	20,000円	医師の証明
	399		稲美町	2022.04	65歳以上	30,000円	医師が必要と認め証明を受けた方
	400		相生市	2022.04	65歳以上	20,000円	住民税非課税世帯
	401		養父市	2022.04	65歳以上	30,000円	医師の証明
	402		新温泉町	2023.04	65歳以上	30,000円	医師の証明、集音機は対象外
	403		多可町	2023.04	65歳以上	35,000円	聴力40～70デシベル以下、医師の証明、集音機×
	404		加西市	2023.04	65歳以上	30,000円	医師の証明、所得制限なし
	405		朝来市	2023.04	65歳以上	30,000円	聴力40～70デシベル以下、医師の証明、
	406		福崎町	2024.04	65歳以上	30,000円	聴力40～70デシベル以下、医師の証明、
	407		播磨町	2024.04	65歳以上	30,000円	聴力40～70デシベル以下、医師の証明、
	408		たつの市	2024.04	65歳以上	20,000円	40～70以下、医師の証明、集音器対象外
	409		西脇市	2024.04	65歳以上	35,000円	所得制限なし、医師の証明、
	410		南あわじ市	2024.04	65歳以上	40,000円	所得制限なし、40～70以下、医師の証明、
	411		香美町	2024.04	65歳以上	30,000円	所得制限なし、40～70以下、医師の証明、
	412		猪名川町	2024.08	65歳以上	20,000円	医師の証明
	413		太子町	2025.04	65歳以上	20,000円	40～70デシベル以下、医師の証明、
	414		市川町	2025.04	65歳以上	30,000円	40～70デシベル以下
	415		丹波市	2025.04	65歳以上	30,000円	所得制限なし、40～70以下、医師の証明、
	416		淡路市	2025.06	65歳以上	40,000円	所得制限なし、医師の証明、
	417		洲本市	2025.07	65歳以上	40,000円	所得制限なし、40～70以下、医師の証明、
	418	奈良県	斑鳩町	2022.04	65歳以上	20,000円	聴力30～70デシベル以下、町税滞納していない人
	419		三郷町	2022.07	65歳以上	20,000円	聴力50～70デシベル以下、町税滞納していない人
	420		桜井市	2023.04	65歳以上	20,000円	非課税世帯、指定医で受診
	421		香芝市	2023.07	65歳以上	20,000円	聴力50～70デシベル以下、非課税世帯
	422		宇陀市	2024.04	65歳以上	10,000円	軟骨電動イヤホン購入費助成
	423		河合町	2024.04	65歳以上	20,000円	非課税世帯
	424		御所市	2025.04	65歳以上	20,000円	聴力30～70デシベル以下、医師の証明
	425		五條市	2025.04	65歳以上	20,000円	医師の証明、軟骨電動イヤホン購入費助成可
	426		三宅町	2025.04	65歳以上	20,000円	医師の証明、非課税世帯
	427		川上村	2025.04	65歳以上	50,000円	聴力30～70デシベル以下、医師の証明

◎甲良町のHP わかりやすいですよ
補聴器購入費助成がよじまりました！

※京丹後市 2024.07非課税世帯から要件変更

※枚方市 2025.11より非課税世帯から課税世帯も対象に



	428		奈良市	2025.07	65歳以上	25,000円	医師の証明、非課税世帯
	429		上北山村	2025.07	65歳以上	30,000円	聴力30～70デシベル以下、医師の証明、軟骨伝導集音器可
	430	和歌山県	紀美野町	2022.04	65歳以上	20,000円	住民税非課税、医師が認めた方
	431		すさみ町	2022.04	18歳以上	20,000円	所得制限なし
	432		和歌山市	2023.04	65歳以上	20,000円	住民税非課税世帯
	433		印南市	2023.04	65歳以上	20,000円	税金を滞納していない方
	434		和歌山市	2023.04	65歳以上	20,000円	非課税、医師の証明
	435		有田市	2024.04	65歳以上	40,000円	非課税世帯、医師の証明
	436		新宮市	2024.05	65歳以上	20,000円	非課税、聴力40デシベル以上
	437	鳥取県	湯梨浜町	2021.09	65歳以上	30,000円	聴力40～70デシベル以下
	438		大山町	2022.08	65歳以上	30,000円	聴力40～70デシベル以下、医師が認めた方
	439		日吉津村	2022.04	40歳以上	30,000円	医師の証明
	440		北栄町	2023.04	65歳以上	30,000円	聴力40～70デシベル以下、所得制限なし
	441		三朝町	2023.04	65歳以上	30,000円	聴力40～70デシベル以下が基本
	442		境港市	2023.04	65歳以上	30,000円	聴力30～70デシベル以下が基本
	443		岩美町	2023.04	65歳以上	30,000円	聴力40～70デシベル以下、住民税非課税世帯
	444		琴浦町	2023.04	40歳以上	30,000円	聴力40～70デシベル以下、医師の証明
	445		日野町	2023.10	65歳以上	30,000円	聴力30～70デシベル以下、医師の証明
	446		倉吉市	2024.04	65歳以上	30,000円	聴力40～70デシベル以下、5年後再申請可
	447	島根県	益田市	2022.04	65歳以上	25,000円	聴力40～70デシベル以下、介護保険料1～5
	448		安来市	2024.04	65歳以上	20,000円	聴力40～、医師の証明
	449		古賀町	2024.04	65歳以上	25,000円	聴力40～70デシベル以下、医師の証明
	450		浜田市	2025.04	65歳以上	25,000円	聴力40～70以下、医師の証明、非課税者
	451	岡山県	備前市	2021.10	65歳以上	50,000円	住民税非課税世帯
	452		瀬戸内市	2021.07	65歳以上	50,000円	住民税非課税世帯
	453		吉備中央町	2023.04	65歳以上	50,000円	医師の証明
	454		奈義町	2024.04	65歳以上	50,000円	所得制限なし、聴力40～70、医師の証明
	455		岡山市	2024.08	65歳以上	25,000円	医師の証明、非課税世帯
	456		総社市	2024.09	65歳以上	50,000円	聴力40～70以下、医師の証明、
	457		矢掛町	2024.10	65歳以上	50,000円	課税世帯は3万円、医師の証明、
	458		新見市	2025.04	65歳以上	30,000円	聴力40～70以下、医師の証明、所得制限なし
	459	広島県	呉市	2024.07	65歳以上	44,000円	聴力40～、医師の証明、5年後再申請可
	460		福山市	2024.10	65歳以上	25,000円	医師の証明
	461	山口県	岩国市	2024.07	65歳以上	30,000円	所得制限なし、医師の証明
	462		下関市	2024.07	65歳以上	30,000円	医師の証明
	463		山陽小野市	2025.07	65歳以上	30,000円	聴力30デシベル以上、医師の証明、
	464		光市	2025.07	65歳以上	30,000円	所得制限なし、医師の証明
	465	徳島県	上板町	2025.04	65歳以上	30,000円	聴力40～70以下、医師の証明、所得制限なし
	466		神山町	2025.04	65歳以上	20,000円	住民税非課税世帯
	467	愛媛県	砥部町	2024.04	65歳以上	25,000円	所得制限なし、医師の証明
	468		伊予市	2024.04	65歳以上	30,000円	30～70、医師の証明、非課税、アンケートに協力
	469		内子町	2024.04	65歳以上	30,000円	聴力30～70以下、医師の証明、
	470		松山市	2025.04	65歳以上	30,000円	医師の証明、非課税世帯、5年後買替対象
	471		松前町	2025.04	65歳以上	基準額	医師の証明、
	472		伊方町	2025.04	65歳以上	50,000円	聴力25～70以下、医師の証明、
	473		新居浜市	2025.07	65歳以上	15,000円	医師の証明、
	474	高知県	四万十町	2023.04	65歳以上	50,000円	住民税非課税世帯
	475		いの町	2023.04	65歳以上	30,000円	聴力40～70デシベル以下が基本
	476		仁淀川町	2023.04	65歳以上	20,000円	所得制限なし、聴力25～70デシベル以下
	477		土佐清水市	2023.06	65歳以上	50,000円	住民税非課税世帯、聴力40～70、医師の証明
	478		四万十市	2024.05	65歳以上	50,000円	住民税非課税世帯、聴力40～70、医師の証明
	479		佐川町	2024.06	65歳以上	30,000円	聴力40～70デシベル以下
	480		三原村	2024.04	65歳以上	50,000円	住民税非課税世帯、聴力40～70、医師の証明
	481		土佐町	2024.04	65歳以上	30,000円	両耳6万円、聴力40～70、
	482		中土佐町	2025.04	65歳以上	50,000円	課税3万円、聴力40～70、
	483		室戸市	2025.04	65歳以上	30,000円	聴力40～70、所得制限なし
	484		須崎町	2025.04	65歳以上	50,000円	住民税非課税世帯、
	485		安芸町	2025.04	65歳以上	50,000円	課税世帯、3万円、医師の証明
	486	福岡県	田川市	2007.04	全年齢	43,900(耳かけ型)1/2助成	住民税非課税世帯、均等割りのみ
	487		小竹町	2022.04	65歳以上	43,900円	聴力50～70デシベル以下、治療で改善が見込めない
	488		みやこ町	2022.04	65歳以上	20,000円	住民税非課税世帯
	489		大刀洗町	2023.04	65歳以上	25,000円	聴力40～70デシベル以下、非課税の方
	490		豊前市	2023.04	65歳以上	20,000円	聴力40～70デシベル以下、非課税世帯
	491		大野城市	2024.04	18歳以上	基準額	30～70、非課税、軽度・中等・高度・重度各基準
	492		吉富町	2024.04	65歳以上	30,000円	聴力40～70デシベル以下、医師の証明
	493		上毛町	2024.04	65歳以上	30,000円	医師の証明
	494	佐賀県	基山町	2025.04	40歳以上	50,000円	両耳7万5千円
	495	長崎県	五島市	2023.04	65歳以上	37,000円	聴力50デシベル以上。非課税世帯
	496	熊本県	益城町	2020.04	65歳以上	30,000円	医師の証明
	497		五木村	2021.04	65歳以上	50,000円	村の審査基準あり
	498		長州町	2023.10	65歳以上	30,000円	医師の証明
	499		和泉町	2024.04	65歳以上	30,000円	医師の証明
	500		芦北町	2024.04	65歳以上	30,000円	両耳6万円上限、施設に入所していない町民
	501		天草市	2025.04	年齢制限なし	30,000円	両耳6万円上限、医師の証明、所得制限なし

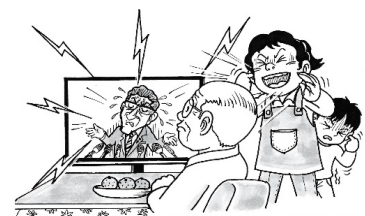

502	大分県	豊後高田市	2025.09	65歳以上	20,000円	住民税非課税世帯、医師の証明
503	宮崎県	三股町	2022.04	65歳以上	30,000円	聴力40～70デシベル以下
504		新富町	2023.04	65歳以上	30,000円	医師の証明、モデル事業
505		諸塚村	2023.06	65歳以上	50,000円	医師の証明
506	鹿児島県	曾於市	2022.04	65歳以上	20,000円	医師の証明
507	沖縄県	那覇市	2022.05	65歳以上	25,000円	非課税世帯 医師の証明 R5年度上限40人
508		南風原町	2023.04	65歳以上	25,000円	住民税非課税世帯、医師の証明
509		恩納村	2023.04	65歳以上	25,000円	住民税非課税世帯、医師の証明
510		西原町	2023.06	65歳以上	25,000円	住民税非課税世帯、医師、R5年度上限20人
511		読谷村	2023.06	65歳以上	50,000円	医師の証明、R5年度上限10人
512		豊見城市	2023.08	65歳以上	25,000円	住民税非課税世帯、医師、R5年度上限20人
513		金武町	2023.09	年齢制限なし	25,000円	住民税非課税世帯、医師の証明
514		北中城村	2023.11	60歳以上	25,000円	住民税非課税世帯、医師、R5年度上限25人
515		与那原町	2024.01	65歳以上	25,000円	医師の証明
516		伊江村	2024.04	65歳以上	50,000円	課税25,000円、医師の証明
517		今帰仁村	2024.04	65歳以上	25,000円	非課税世帯
518		南城市	2024.08	65歳以上	25,000円	非課税世帯、医師の証明
519		うるま市	2024.10	65歳以上	30,000円	非課税世帯、医師の証明
520		石垣市	2024.04	65歳以上	25,000円	非課税世帯、



⑤ 520は制度廃止された埼玉県朝霞市、愛知県北名古屋市を含んでいます

新 前回の8月15日以降に追加掲載した自治体です



⑥ 各自治体の詳細はホームページや直接当該自治体に問い合わせして下さい

※ 制度開始年度		
開始年度	自治体数	%
1970年代	3	0.6%
1980年代	1	0.2%
1990年代	4	0.8%
2000年代	8	1.5%
2010年代	8	1.5%
2020年代	19	3.7%
2021年代	30	5.8%
2022年代	71	18.5%
2023年代	105	20.2%
2024年代	152	29.2%
2025年代	119	22.9%
計	520	100.0%

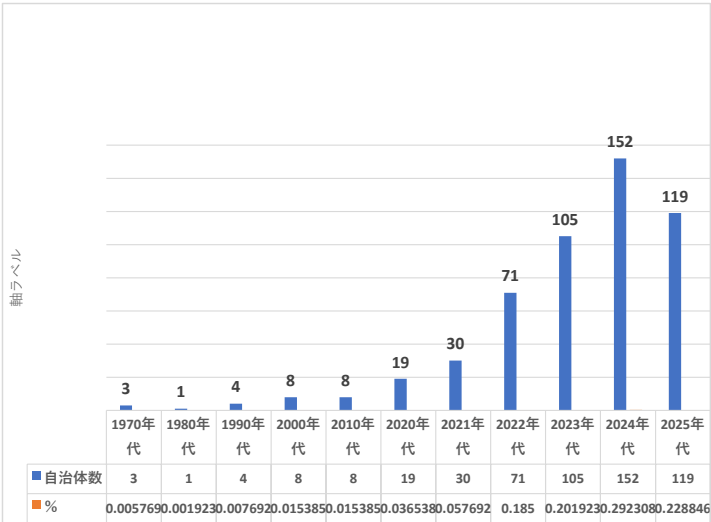

※ 対象年齢		
年齢	自治体数	%
全年齢	15	2.9%
18歳以上	78	15.0%
18歳ー22歳	2	0.4%
18歳ー64歳	1	0.2%
40歳以上	7	1.3%
45歳以上	1	0.2%
50歳以上	6	1.2%
50歳ー74歳	4	0.8%
60歳以上	7	1.3%
65歳以上	387	74.4%
70歳以上	8	1.5%
75歳以上	4	0.8%
計	520	100.0%

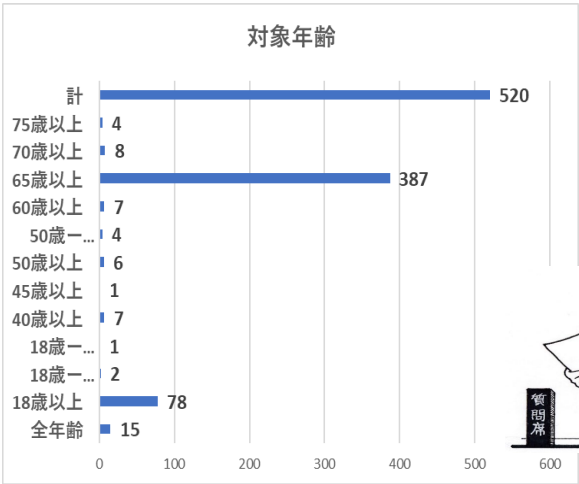

※ 助成金額		

金額	自治体数	%
1万円以上2万円未満	7	1.3%
2万円以上3万円未満	146	28.0%
3万円以上4万円未満	177	33.9%
4万円以上5万円未満	51	9.8%
5万円以上6万円未満	105	20.1%
6万円以上7万円未満	1	0.2%
7万円以上8万円未満	10	1.9%
10万円以上15万円未満	9	1.7%
基準	11	2.1%
現物支給	5	1.0%
計	522	100.0%

※東京都新宿区と江東区現物支給と助成あり(2選択)

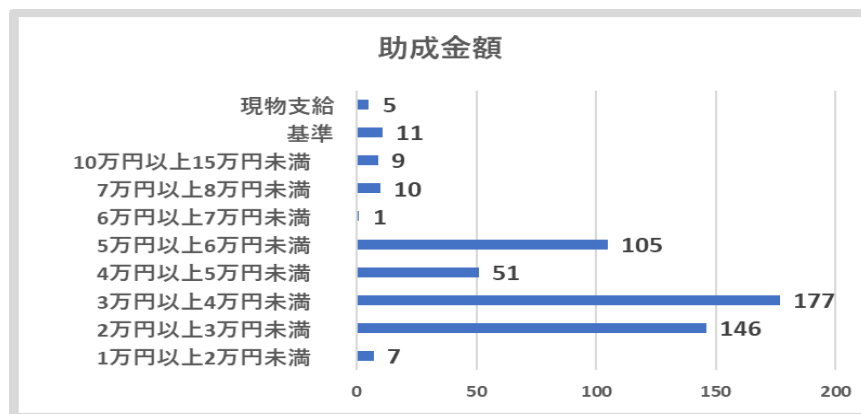

お願い

すでに実施している市町村や新たに実施した市町村、補助要件が改正された市町村など補聴器関連の情報をお知らせ下さい。情報提供資料に反映させていただきます。

全日本年金者組合 大阪府本部

TEL 06-6354-7207

FAX 06-6354-7746 Eメール info@o-nenkin.com

